



GOBIERNO DEL ESTADO
DE OAXACA

TOMO IV

PODER LEGISLATIVO

1.- INFORMACION CONSOLIDADA 1

1.1.- Información Contable	
1.1.1.- Estado de Situación financiera	3
1.1.2.- Estado de Actividades	4
1.1.3.- Estado de variación en la hacienda pública	5
1.1.4.- Estado de cambios en la situación financiera	6
1.1.5.- Estado de Flujos de Efectivo	7
1.1.6.- Estado analítico del activo	9
1.1.7.- Estado analítico de la deuda y otros pasivos	10
1.1.8.- Informe sobre pasivos contingentes consolidado	11
1.1.9.- Notas a los estados financieros consolidado	12
1.2.- Información Presupuestaria	
1.2.1.- Estado analítico del ejercicio del presupuesto de egresos en Clasificación por Objeto del Gasto	18
1.2.2.- Estado analítico del ejercicio del presupuesto de egresos en Clasificación Económica (por Tipo de Gasto)	19
1.2.3.- Estado analítico del ejercicio del presupuesto de egresos en Clasificación Administrativa	20
1.2.4.- Estado analítico del ejercicio del presupuesto de egresos en Clasificación Funcional	21
1.3.- Información Programática	
1.3.1.-Resumen por programa presupuestario	22
1.3.2.- Indicadores de resultados	23
1.3.3.- Programas y Proyectos de inversión	24
1.4.- Anexos (Información Adicional)	
1.4.1.- Relación de los bienes muebles	25
1.4.2.- Relación de los bienes inmuebles	26
1.4.3.- Relación de cuentas bancarias Productivas	

2.- CONTENIDO GENERAL POR UNIDAD RESPONSABLE (UR)

Resultados Generales



GOBIERNO DEL ESTADO
DE OAXACA

Información Contable

- Estado de Situación financiera
- Estado de Actividades
- Estado de variación en la hacienda pública
- Estado de cambios en la situación financiera
- Estado de Flujos de Efectivo
- Estado analítico del activo
- Estado analítico de la deuda y otros pasivos
- Informe sobre pasivos contingentes consolidado
- Notas a los estados financieros consolidado

Información Presupuestaria

- Estado analítico del ejercicio del presupuesto de egresos en Clasificación por Objeto del Gasto
- Estado analítico del ejercicio del presupuesto de egresos en Clasificación Económica (por Tipo de Gasto)
- Estado analítico del ejercicio del presupuesto de egresos en Clasificación Administrativa
- Estado analítico del ejercicio del presupuesto de egresos en Clasificación Funcional

Información Programática

- Resumen por programa presupuestario
- Indicadores de resultados
- Programas y Proyectos de inversión

Anexos (Información Adicional)

- Relación de los bienes inmuebles
- Relación de los bienes muebles
- Relacion de cuentas bancarias Productivas

H. CONGRESO DEL ESTADO DE OAXACA

27

AUDITORIA SUPERIOR DEL ESTADO DE OAXACA

63



GOBIERNO DEL ESTADO
DE OAXACA

1.- INFORMACION CONSOLIDADA DEL PODER LEGISLATIVO



Cuenta Pública 2015
Estado de Situación Financiera
Al 31 de diciembre de 2015 y 2014
(Pesos)
PODER LEGISLATIVO CONSOLIDADO



Concepto	Año		Concepto	Año	
	2015	2014		2015	2014
ACTIVO			PASIVO		
Activo Circulante			Pasivo Circulante		
Efectivo y Equivalentes	6,674,858	3,320,091	Cuentas por Pagar a Corto Plazo	208,749,626	85,825,736
Derechos a Recibir Efectivo o Equivalentes	202,078,945	82,505,826	Documentos por Pagar a Corto Plazo	0	0
Derechos a Recibir Bienes o Servicios	0	0	Porción a Corto Plazo de la Deuda Pública a Largo Plazo	0	0
Inventarios	0	0	Títulos y Valores a Corto Plazo	0	0
Almacenes	0	0	Pasivos Diferidos a Corto Plazo	0	0
Estimación por Perdida o Deterioro de Activos Circulantes	0	0	Fondos y Bienes de Terceros en Garantía y/o Administración a Corto Plazo	0	0
Otros Activos Circulantes	0	0	Provisiones a Corto Plazo	0	0
			Otros Pasivos a Corto Plazo	0	0
Total de Activos Circulantes	208,753,803	85,825,917	Total de Pasivos Circulantes	208,749,626	85,825,736
Activo No Circulante			Pasivo No Circulante		
Inversiones Financieras a Largo Plazo	0	0	Cuentas por Pagar a Largo Plazo	0	181
Derechos a Recibir Efectivo o Equivalentes a Largo Plazo	0	0	Documentos por Pagar a Largo Plazo	0	0
Bienes Inmuebles, Infraestructura y Construcciones en Proceso	52,716,290	54,873,111	Deuda Pública a Largo Plazo	0	0
Bienes Muebles	54,850,813	41,896,243	Pasivos Diferidos a Largo Plazo	0	0
Activos Intangibles	1,032,324	858,324	Fondos y Bienes de Terceros en Garantía y/o en Administración a Largo Plazo	0	0
Depreciación, Deterioro y Amortización Acumulada de Bienes	0	0	Provisiones a Largo Plazo	0	0
Activos Diferidos	0	0			
Estimación por Perdida o Deterioro de Activos no Circulantes	0	0	Total de Pasivo No Circulante	0	181
Otros Activos no Circulantes	0	0			
Total de Activos no Circulantes	108,599,426	97,627,678	TOTAL DEL PASIVO	208,749,626	85,825,917
TOTAL DEL ACTIVO	317,353,230	183,453,594	HACIENDA PÚBLICA/ PATRIMONIO		
			Hacienda Pública/Patrimonio Contribuido	13,103,621	7,975,147
			Aportaciones	0	0
			Donaciones de Capital	0	0
			Actualización de la Hacienda Pública / Patrimonio	13,103,621	7,975,147
			Hacienda Pública/Patrimonio Generado	95,499,983	89,652,531
			Resultados del Ejercicio (Ahorro / Desahorro)	8,019,154	9,800,804
			Resultados de Ejercicios Anteriores	87,480,830	79,851,727
			Revalúos	0	0
			Reservas	0	0
			Rectificaciones de Resultados de Ejercicios Anteriores	0	0
			Exceso o Insuficiencia en la Actualización de la Hacienda Pública/Patrimonio	0	0
			Resultado por Posición Monetaria	0	0
			Resultado por Tenencia de Activos no Monetarios	0	0
			Total Hacienda Pública/ Patrimonio	108,603,604	97,627,678
			TOTAL DEL PASIVO Y HACIENDA PÚBLICA / PATRIMONIO	317,353,230	183,453,594



Cuenta Pública 2015
Estado de Actividades
Del 1o. de enero al 31 de diciembre de 2015 y 2014
(Pesos)



PODER LEGISLATIVO CONSOLIDADO

Concepto	2015	2014	Concepto	2015	2014
INGRESOS Y OTROS BENEFICIOS			GASTOS Y OTRAS PÉRDIDAS		
Ingresos de la Gestión	0	0	Gastos de Funcionamiento	0	0
Impuestos	0	0	Servicios Personales	0	0
Cuotas y Aportaciones de Seguridad Social	0	0	Materiales y Suministros	0	0
Contribuciones de Mejoras	0	0	Servicios Generales	0	0
Derechos	0	0			
Productos de Tipo Corriente	0	0	Transferencias, Asignaciones, Subsidios y Otras Ayudas	767,890,114	685,410,510
Aprovechamientos de Tipo Corriente	0	0	Transferencias Internas y Asignaciones al Sector Público	760,353,535	678,413,247
Ingresos por Venta de Bienes y Servicios	0	0	Transferencias al Resto del Sector Público	0	0
Ingresos no Comprendidos en las Fracciones de la Ley de Ingresos Causados en Ejercicios Fiscales Anteriores Pendientes de Liquidación o Pago	0	0	Subsidios y Subvenciones	0	0
			Ayudas Sociales	0	0
Participaciones, Aportaciones, Transferencias, Asignaciones, Subsidios y Otras Ayudas	777,480,834	695,211,314	Pensiones y Jubilaciones	7,536,579	6,997,263
Participaciones y Aportaciones	0	0	Transferencias a Fideicomisos, Mandatos y Contratos Análogos	0	0
Transferencias, Asignaciones, Subsidios y Otras ayudas	777,480,834	695,211,314	Transferencias a la Seguridad Social	0	0
			Donativos	0	0
Otros Ingresos y Beneficios	0	0	Transferencias al Exterior	0	0
Ingresos Financieros	0	0			
Incremento por Variación de Inventarios	0	0	Participaciones y Aportaciones	0	0
Disminución del Exceso de Estimaciones por Pérdida o Deterioro u Obsolescencia	0	0	Participaciones	0	0
Disminución del Exceso de Provisiones	0	0	Aportaciones	0	0
Otros Ingresos y Beneficios Varios	0	0	Convenios	0	0
Total de Ingresos y Otros Beneficios	777,480,834	695,211,314	Intereses, Comisiones y Otros Gastos de la Deuda Pública	0	0
			Intereses de la Deuda Pública	0	0
			Comisiones de la Deuda Pública	0	0
			Gastos de la Deuda Pública	0	0
			Costo por Coberturas	0	0
			Apoyos Financieros	0	0
			Otros Gastos y Pérdidas Extraordinarias	1,571,566	0
			Estimaciones, Depreciaciones, Deterioros, Obsolescencia y Amortizaciones	1,571,566	0
			Provisiones	0	0
			Disminución de Inventarios	0	0
			Aumento por Insuficiencia de Estimaciones por Pérdida o Deterioro u Obsolescencia	0	0
			Aumento por Insuficiencia de Provisiones	0	0
			Otros Gastos	0	0
			Inversión Pública	0	0
			Inversión Pública no Capitalizable	0	0
			Total de Gastos y Otras Pérdidas	769,461,680	685,410,510
			Resultados del Ejercicio (Ahorro/Desahorro)	8,019,154	9,800,804



Cuenta Pública 2015
Estado de Variación en la Hacienda Pública
Del 1o. de enero al 31 de diciembre de 2015
(Pesos)



PODER LEGISLATIVO CONSOLIDADO

Concepto	Hacienda Pública/Patrimonio Contribuido	Hacienda Pública/Patrimonio Generado de Ejercicios Anteriores	Hacienda Pública/Patrimonio Generado del Ejercicio	Ajustes por Cambios de Valor	TOTAL
Rectificaciones de Resultados de Ejercicios Anteriores	0	0	0	0	0
Patrimonio Neto Inicial Ajustado del Ejercicio	7,975,147	0	0	0	7,975,147
Aportaciones	0	0	0	0	0
Donaciones de Capital	0	0	0	0	0
Actualización de la Hacienda Pública/Patrimonio	7,975,147	0	0	0	7,975,147
Variaciones de la Hacienda Pública/Patrimonio Neto del Ejercicio	0	79,851,727	9,800,804	0	89,652,531
Resultados del Ejercicio (Ahorro/Desahorro)	0	0	9,800,804	0	9,800,804
Resultados de Ejercicios Anteriores	0	79,851,727	0	0	79,851,727
Revalúos	0	0	0	0	0
Reservas	0	0	0	0	0
Hacienda Pública/Patrimonio Neto Final del Ejercicio 2014	7,975,147	79,851,727	9,800,804	0	97,627,678
Cambios en la Hacienda Pública/Patrimonio Neto del Ejercicio 2015	5,128,474	0	0	0	5,128,474
Aportaciones	0	0	0	0	0
Donaciones de Capital	0	0	0	0	0
Actualización de la Hacienda Pública/Patrimonio	5,128,474	0	0	0	5,128,474
Variaciones de la Hacienda Pública/Patrimonio Neto del Ejercicio	0	7,629,102	-1,781,650	0	5,847,452
Resultado del Ejercicio (Ahorro/Desahorro)	0	0	-1,781,650	0	-1,781,650
Resultado de Ejercicios Anteriores	0	7,629,102	0	0	7,629,102
Revalúos	0	0	0	0	0
Reservas	0	0	0	0	0
Saldo Neto en la Hacienda Pública / Patrimonio 2015	13,103,621	87,480,830	8,019,154	0	108,603,604



Cuenta Pública 2015
Estado de Cambios en la Situación Financiera
Del 1o. de enero al 31 de diciembre de 2015
(Pesos)
PODER LEGISLATIVO CONSOLIDADO



Concepto	Origen	Aplicación	Concepto	Origen	Aplicación
ACTIVO					
Activo Circulante	0	122,927,886	Pasivo Circulante	122,923,889	0
Efectivo y Equivalentes	0	3,354,767	Cuentas por Pagar a Corto Plazo	122,923,889	0
Derechos a Recibir Efectivo o Equivalentes	0	119,573,119	Documentos por Pagar a Corto Plazo	0	0
Derechos a Recibir Bienes o Servicios	0	0	Porción a Corto Plazo de la Deuda Pública a Largo Plazo	0	0
Inventarios	0	0	Títulos y Valores a Corto Plazo	0	0
Almacenes	0	0	Pasivos Diferidos a Corto Plazo	0	0
Estimación por Pérdida o Deterioro de Activos Circulantes	0	0	Fondos y Bienes de Terceros en Garantía y/o Administración a Corto Plazo	0	0
Otros Activos Circulantes	0	0	Provisiones a Corto Plazo	0	0
			Otros Pasivos a Corto Plazo	0	0
Activo No Circulante	2,156,821	13,128,570	Pasivo No Circulante	0	181
Inversiones Financieras a Largo Plazo	0	0	Cuentas por Pagar a Largo Plazo	0	181
Derechos a Recibir Efectivo o Equivalentes a Largo Plazo	0	0	Documentos por Pagar a Largo Plazo	0	0
Bienes Inmuebles, Infraestructura y Construcciones en Proceso	2,156,821	0	Deuda Pública a Largo Plazo	0	0
Bienes Muebles	0	12,954,570	Pasivos Diferidos a Largo Plazo	0	0
Activos Intangibles	0	174,000	Fondos y Bienes de Terceros en Garantía y/o en Administración a Largo Plazo	0	0
Depreciación, Deterioro y Amortización Acumulada de Bienes	0	0	Provisiones a Largo Plazo	0	0
Activos Diferidos	0	0			
Estimación por Pérdida o Deterioro de Activos no Circulantes	0	0			
Otros Activos no Circulantes	0	0	HACIENDA PÚBLICA/ PATRIMONIO	12,757,576	1,781,650
			Hacienda Pública/Patrimonio Contribuido	5,128,474	0
			Aportaciones	0	0
			Donaciones de Capital	0	0
			Actualización de la Hacienda Pública / Patrimonio	5,128,474	0
			Hacienda Pública/Patrimonio Generado	7,629,102	1,781,650
			Resultados del Ejercicio (Ahorro / Desahorro)	0	1,781,650
			Resultados de Ejercicios Anteriores	7,629,102	0
			Revalúos	0	0
			Reservas	0	0
			Rectificaciones de Resultados de Ejercicios Anteriores	0	0
			Exceso o Insuficiencia en la Actualización de la Hacienda Pública/Patrimonio	0	0
			Resultado por Posición Monetaria	0	0
			Resultado por Tenencia de Activos no Monetarios	0	0
			Totales	137,838,287	137,838,287



Cuenta Pública 2015
Estado de Flujos de Efectivo
Del 1o. de enero al 31 de diciembre de 2015
(Pesos)



PODER LEGISLATIVO CONSOLIDADO

Concepto	2015	2014	Concepto	2015	2014
Flujos de Efectivo de las Actividades de Gestión			Flujos de Efectivo de las Actividades de Inversión		
Origen	777,480,834	695,211,314	Origen	5,113,594	0
Impuestos	0	0	Contribuciones de Capital	2,956,773	0
Contribuciones de mejoras	0	0	Bienes Inmuebles, Infraestructura y Construcciones en Proceso	2,156,821	0
Derechos	0	0	Bienes Muebles	0	0
Productos de Tipo Corriente	0	0	Otros	0	0
Aprovechamientos de Tipo Corriente	0	0	Aplicación	13,128,570	9,800,804
Ingresos por Venta de Bienes y Servicios	0	0	Bienes Inmuebles, Infraestructura y Construcciones en Proceso	0	0
Ingresos no Comprendidos en las Fracciones de la Ley de Ingresos Causados en Ejercicios Fiscales Anteriores Pendientes de Liquidación o Pago	0	0	Bienes Muebles	12,954,570	9,713,204
Participaciones y Aportaciones	0	0	Otros	174,000	87,600
Transferencias, Asignaciones y Subsidios y Otras ayudas	777,480,834	695,211,314	Flujos Netos de Efectivo por Actividades de Inversión	-8,014,976	-9,800,804
Otros Ingresos y Beneficios	0	0	Flujo de Efectivo de las Actividades de Financiamiento		
Aplicación	769,461,680	685,410,510	Origen	122,923,889	2,416,938
Servicios Personales	0	0	Endeudamiento Neto	0	0
Materiales y Suministros	0	0	Interno	0	0
Servicios Generales	0	0	Externo	0	0
Transferencias Internas y Asignaciones al Sector Público	760,353,535	678,413,247	Disminución de Activos Financieros	0	2,416,938
Transferencias al resto del Sector Público	0	0	Incremento de Otros Pasivos	122,923,889	0
Subsidios y Subvenciones	0	0	Aplicación	119,573,299	3,537,486
Ayudas Sociales	0	0	Servicios de la Deuda	0	0
Pensiones y Jubilaciones	7,536,579	6,997,263	Interno	0	0
Transferencias a Fideicomisos, Mandatos y Contratos Análogos	0	0	Externo	0	0
Transferencias a la Seguridad Social	0	0	Incremento de Activos Financieros	119,573,119	3,537,486
Donativos	0	0	Disminución de Otros Pasivos	181	0
Transferencias al Exterior	0	0	Flujos netos de Efectivo por Actividades de Financiamiento	3,350,590	-1,120,548
Participaciones	0	0	Incremento/Disminución Neta en el Efectivo y Equivalentes al Efectivo	3,354,767	-1,120,548
Aportaciones	0	0			
Convenios	0	0			
Otros Gastos	1,571,566	0			
Flujos Netos de Efectivo por Actividades de Operación	8,019,154	9,800,804			



Gobierno del Estado de Oaxaca
Estado de Flujos de Efectivo
(Cifras en Pesos)



PODER LEGISLATIVO CONSOLIDADO

	al 31 de diciembre de 2015	al 31 de diciembre de 2014	Nota
Actividades de Operación			
Origen	777,480,834	695,211,314	
Impuestos	0	0	
Contribuciones de mejoras	0	0	
Derechos	0	0	
Productos de Tipo Corriente	0	0	
Aprovechamientos de Tipo Corriente	0	0	
Ingresos por Venta de Servicios	0	0	
Ingresos no Comprendidos en las Fracciones de la Ley de Ingresos Causados en Ejercicios Fiscales Anteriores Pendientes de Liquidación o Pago	0	0	
Participaciones y Aportaciones	0	0	
Transferencias, Asignaciones y Subsidios y Otras Ayudas	777,480,834	695,211,314	
Otros Orígenes de Operaciones	0	0	
Aplicación	769,461,680	685,410,510	
Servicios Personales	0	0	
Materiales y Suministros	0	0	
Servicios Generales	0	0	
Transferencias Internas y Asignaciones al Sector Público	760,353,535	678,413,247	
Transferencias al Resto del Sector Público	0	0	
Subsidios y Subvenciones	0	0	
Ayudas Sociales	0	0	
Pensiones y Jubilaciones	7,536,579	6,997,263	
Transferencias a Fideicomisos, Mandatos y Contratos Análogos	0	0	
Transferencias a la Seguridad Social	0	0	
Donativos	0	0	
Transferencias al Exterior	0	0	
Participaciones	0	0	
Aportaciones	0	0	
Convenios	0	0	
Otras Aplicaciones de Operación	1,571,566	0	
Flujo Neto de Efectivo de las Actividades de Operación	8,019,154	9,800,804	
Actividades de Inversión			
Origen	5,113,594	-	
Bienes Inmuebles, Infraestructura y Construcciones en Proceso	2,156,821	-	
Bienes Muebles	-	-	
Otros Orígenes de Inversión	2,956,773	-	
Aplicación	13,128,570	9,800,804	
Bienes Inmuebles, Infraestructura y Construcciones en Proceso	-	-	
Bienes Muebles	12,954,570	9,713,204	
Otras Aplicaciones de Inversión	174,000	87,600	
Flujo Neto de Efectivo de las Actividades de Inversión	-8,014,976	-9,800,804	
Actividades de Financiamiento			
Origen	122,923,889	2,416,938	
Endeudamiento Neto	-	-	
Interno	-	-	
Externo	-	-	
Otros Orígenes de Financiamiento	122,923,889	2,416,938	
Aplicación	119,573,299	3,537,486	
Servicios de la Deuda	-	-	
Interno	-	-	
Externo	-	-	
Otras Aplicaciones de Financiamiento	119,573,299	3,537,486	
Flujo Neto de Efectivo de las Actividades de Financiamiento	3,350,590	-1,120,548	
Incremento/Disminución Neta en el Efectivo y Equivalentes al Efectivo	3,354,767	-1,120,548	
Efectivo y Equivalentes al Efectivo al Inicio del Periodo	3,320,091	4,440,639	
Efectivo y Equivalentes al Efectivo al Final del Periodo	6,674,858	3,320,091	



2010-2016

Cuenta Pública 2015
Estado Analítico del Activo
 Del 1o. de enero al 31 de diciembre de 2015
 (Pesos)



PODER LEGISLATIVO CONSOLIDADO

Concepto	Saldo Inicial	Cargos del Periodo	Abonos del Periodo	Saldo Final	Variación del Periodo
	1	2	3	4 = (1+2-3)	(4-1)
ACTIVO					
Activo Circulante	85,825,917	1,367,517,389	1,244,589,503	208,753,803	122,927,886
Efectivo y Equivalentes	3,320,091	950,444,355	947,089,588	6,674,858	3,354,767
Derechos a Recibir Efectivo o Equivalentes	82,505,826	417,073,034	297,499,915	202,078,945	119,573,119
Derechos a Recibir Bienes o Servicios	0	0	0	0	0
Inventarios	0	0	0	0	0
Almacenes	0	0	0	0	0
Estimación por Pérdida o Deterioro de Activos Circulantes	0	0	0	0	0
Otros Activos Circulantes	0	0	0	0	0
Activo No Circulante	97,627,678	34,943,881	23,972,132	108,599,426	10,971,749
Inversiones Financieras a Largo Plazo	0	0	0	0	0
Derechos a Recibir Efectivo o Equivalentes a Largo Plazo	0	0	0	0	0
Bienes Inmuebles, Infraestructura y Construcciones en Proceso	54,873,111	0	2,156,821	52,716,290	-2,156,821
Bienes Muebles	41,896,243	34,769,881	21,815,311	54,850,813	12,954,570
Activos Intangibles	858,324	174,000	0	1,032,324	174,000
Depreciación, Deterioro y Amortización Acumulada de Bienes	0	0	0	0	0
Activos Diferidos	0	0	0	0	0
Estimación por Pérdida o Deterioro de Activos no Circulantes	0	0	0	0	0
Otros Activos no Circulantes	0	0	0	0	0
TOTAL DEL ACTIVO	183,453,594	1,402,461,270	1,268,561,635	317,353,230	133,899,635



Cuenta Pública 2015
Estado Analítico de la Deuda y Otros Pasivos
Del 1o. de enero al 31 de diciembre de 2015
(Pesos)



PODER LEGISLATIVO CONSOLIDADO

Denominación de las Deudas	Moneda de Contratación	Institución o País Acreedor	Saldo Inicial del Periodo	Saldo Final del Periodo
DEUDA PÚBLICA				
Corto Plazo				
Deuda Interna			0	0
Instituciones de Crédito	M.N.	MEXICO	0	0
Títulos y Valores	M.N.	MEXICO	0	0
Arrendamientos Financieros	M.N.	MEXICO	0	0
Deuda Externa			0	0
Organismos Financieros Internacionales	M.N.	MEXICO	0	0
Deuda Bilateral	M.N.	MEXICO	0	0
Títulos y Valores	M.N.	MEXICO	0	0
Arrendamientos Financieros			0	0
Subtotal a Corto Plazo			0	0
Largo Plazo				
Deuda Interna			0	0
Instituciones de Crédito	M.N.	MEXICO	0	0
Títulos y Valores	M.N.	MEXICO	0	0
Arrendamientos Financieros	M.N.	MEXICO	0	0
Deuda Externa			0	0
Organismos Financieros Internacionales	M.N.	MEXICO	0	0
Deuda Bilateral	M.N.	MEXICO	0	0
Títulos y Valores	M.N.	MEXICO	0	0
Arrendamientos Financieros			0	0
Subtotal a Largo Plazo			0	0
Otros Pasivos	M.N.	MEXICO	85,825,917	208,749,626
Total Deuda y Otros Pasivos			85,825,917	208,749,626

**GOBIERNO DEL ESTADO DE OAXACA
SECRETARIA DE FINANZAS**

**INFORME SOBRE PASIVOS CONTINGENTES CONSOLIDADO DEL PODER LEGISLATIVO
DEL 1 DE ENERO AL 31 DE DICIEMBRE DE 2015**

El Poder Legislativo no reporta relación de pasivos contingentes.

H. Congreso del Estado no reporta pasivos contingentes.

La Auditoria Superior del Estado reporta que al cierre del ejercicio 2015, no tiene pasivos contingentes que revelar.

NOTAS A LOS ESTADOS FINANCIEROS CONSOLIDADOS PODER LEGISLATIVO

A.- NOTAS DE DESGLOSE

Nota 1.- Efectivo y Equivalentes.

Los montos reflejados en este rubro representan la disponibilidad que se tiene para realizar pagos a corto plazo, como son, entre otros: a los prestadores de bienes y servicios; a la Secretaría de Hacienda y Crédito Público, por las retenciones del Impuesto Sobre la Renta, sobre honorarios, sueldos y salarios.

Al 31 de diciembre del 2015 y 2014 el efectivo se encuentra integrado de la siguiente manera:

CONCEPTO	2015	2014
Fondos fijos de caja	226,400	0
Bancos moneda nacional	6,412,258	3,283,891
Depósitos en garantía	36,200	36,200
SUMAS	6,674,858	3,320,091

Nota 2.- Derechos a Recibir Efectivo ó Equivalentes.

Corresponde a los derechos que tiene el H. Congreso y la Auditoria Superior del Estado tienen a recibir efectivo y equivalentes, y bienes o servicios.

Los saldos de esta cuenta al 31 de diciembre del 2015 y 2014 se integran de la siguiente manera:

CONCEPTO	2015	2014
Otros deudores diversos por cobrar a corto plazo	202,078,945	82,505,826
SUMAS	202,078,945	82,505,826

Nota 3.- Bienes Inmuebles, Infraestructura y Construcciones en proceso.

Representa el monto de los bienes Inmuebles, muebles e intangibles requeridos en el desempeño de las actividades propias del H. Congreso del Estado y Auditoría Superior del Estado. Su valuación es en base al costo histórico, los saldos de estas cuentas se integran de la siguiente forma:

Los saldos de esta cuenta se al 31 de diciembre del 2015 y 2014 se integran de la siguiente manera:

CONCEPTO	2015	2014
Terrenos	10,000,000	10,000,000
Edificación no habitacional en proceso	42,716,290	43,916,290
División de terrenos y construcción de obras de urbanización		956,821
SUMAS	<u>52,716,290</u>	<u>54,873,111</u>

El incremento en los saldos de los inmuebles, es originado por las obras en proceso que se están ejecutando en este ejercicio.

Nota 4. - Bienes Muebles

Representa el monto de los bienes muebles requeridos en el desempeño de las actividades propias del H. Congreso del Estado y Auditoría Superior del Estado. Su valuación es en base al costo histórico, los saldos de estas cuentas al 31 de diciembre del 2015 y 2014 se integran de la siguiente forma:

CONCEPTO	2015	2014
Muebles de oficina y estantería	12,244,053	10,938,539
Equipo de cómputo y de tecnologías de la información	16,042,310	14,729,390
Otros mobiliarios y equipos de administración	4,360,876	0
Equipos y aparatos audiovisuales	1,387,687	1,192,935
Cámaras fotográficas y de video	156,790	112,414
Instrumental médico y de laboratorio	10,686	10,686
Automóviles y camiones	16,563,542	12,810,042
Otros equipos de transporte	626,110	426,110
Sistemas de aire acondicionado, calefacción y de refrigeración industrial y comercial	351,011	314,243
Equipo de comunicación y telecomunicación	1,502,515	1,092,125
Herramientas y máquinas-herramienta	381,435	264,618
Otros equipos	1,218,657	
Bienes artísticos, culturales y científicos	5,141	5,141
SUMAS	<u>54,850,813</u>	<u>41,896,243</u>

Nota 5.- Activos Intangibles.

Los saldos de estas cuentas representan el monto de derechos por el uso de activos propiedad de otros del consolidado del H. Congreso del Estado de Oaxaca y la Auditoría Superior del Estado de Oaxaca. Los saldos de esta cuenta al 31 de diciembre del 2015 y 2014 se integran de la siguiente manera:

CONCEPTO	2015	2014
Software	<u>1,032,324</u>	<u>858,324</u>
SUMAS	<u>1,032,324</u>	<u>858,324</u>

PASIVO

Nota 6.- Cuentas por Pagar a Corto Plazo.

CONCEPTO	2015	2014
Otras prestaciones sociales y económicas por pagar a corto plazo	528,757	262,054
Deudas por adquisición de bienes y contratación de servicios por pagar a corto plazo	294,844	1,810,952
Contratista por obras en bienes de dominio publico		47
Transferencias internas y asignación al sector publico	30,018,128	6,343,513
Retenciones de impuestos por pagar a corto plazo	1,033,760	883,827
Retenciones del sistema de seguridad social por pagar a corto plazo	882,664	443,264
Otras retenciones y contribuciones por pagar a corto plazo	3,923	455,954
Fondos rotatorios por pagar a corto plazo	400,000	400,000
Ministración de fondos por pagar a corto plazo	175,000,000	75,000,000
Otras cuentas por pagar a corto plazo	587,550	226,125
SUMAS	208,749,626	85,825,736

B.- NOTAS DE MEMORIA

De conformidad con los postulados contables las cuentas de orden se utilizan para registrar movimientos de valores que no afecten o modifiquen el Estado de Posición Financiera y es con fines de recordatorio contable, de control y en general sobre aspectos administrativos, o bien para consignar sus derechos o responsabilidades contingentes que puedan o no presentarse en el futuro.

C.- NOTAS DE GESTION ADMINISTRATIVA

Las notas de Gestión Administrativa consolidadas del Poder Legislativo, se integran con las del H. Congreso del Estado de Oaxaca y la Auditoría Superior del Estado de Oaxaca. Sus respectivas notas, se encuentran disponibles en el apartado de cada uno.



INFORME DE CUENTA PUBLICA 2015



CONSOLIDADO PODER LEGISLATIVO

ESTADO ANALITICO DE INGRESOS PRESUPUESTARIOS
DEL 1 DE ENERO AL 31 DE DICIEMBRE DE 2015

(EN PESOS)

Rubro de Ingresos	Ingreso					
	Estimado	Ampliaciones y Reducciones	Modificado	Devengado	Recaudado	Diferencia
	(1)	(2)	(3=1+2)	(4)	(5)	(6=5-1)
Impuestos						
Contribuciones de Mejoras						
Derechos						
Productos						
Corriente						
Capital						
Aprovechamientos						
Corriente						
Capital						
Ingresos por Ventas de Bienes y Servicios						
Contribuciones no Comprendidas en las Fracciones de la Ley de Ingresos Causados en Ejercicios Fiscales Anteriores Pendientes de Liquidación o Pago						
Participaciones y Aportaciones						
Transferencias, Asignaciones, Subsidios y Otras Ayudas						
Otros Ingresos						
TOTAL	-	-	-	-	-	-
Ingresos excedentes						-

NO APLICA

Estado Analítico de Ingresos Por Fuente de Financiamiento	Ingreso					
	Estimado	Ampliaciones y Reducciones	Modificado	Devengado	Recaudado	Diferencia
	(1)	(2)	(3=1+2)	(4)	(5)	(6=5-1)
Ingresos del Gobierno	678,000,000	99,480,834	777,480,834	777,476,657	-	-
Impuestos	-	-	-	-	-	-
Contribuciones de Mejoras	-	-	-	-	-	-
Derechos	-	-	-	-	-	-
Productos	-	-	-	-	-	-
Corriente	-	-	-	-	-	-
Capital	-	-	-	-	-	-
Aprovechamientos	-	-	-	-	-	-
Corriente	-	-	-	-	-	-
Capital	-	-	-	-	-	-
Contribuciones no Comprendidas en las Fracciones de la Ley de Ingresos Causados en Ejercicios Fiscales Anteriores Pendientes de Liquidación o Pago	-	-	-	-	-	-
Participaciones y Aportaciones	-	-	-	-	-	-
Transferencias, Asignaciones, Subsidios y Otras Ayudas	678,000,000	99,480,834	777,480,834	777,476,657		
Otros Ingresos	-	-	-	-	-	-
Ingresos de Organismos y Empresas	-	-	-	-	-	-
Cuotas y Aportaciones de Seguridad Social	-	-	-	-	-	-
Ingresos por Ventas de Bienes y Servicios	-	-	-	-	-	-
Transferencias, Asignaciones, Subsidios y Otras Ayudas	-	-	-	-	-	-
Ingresos derivados de financiamiento	-	-	-	-	-	-
Ingresos derivados de financiamiento	-	-	-	-	-	-
TOTAL	678,000,000	99,480,834	777,480,834	777,476,657	-	-
Ingresos excedentes						-

CUENTA PÚBLICA 2015
ESTADO ANALITICO DEL EJERCICIO DEL PRESUPUESTO DE EGRESOS
CLASIFICACION POR OBJETO DEL GASTO (CAPITULO-CONCEPTO)
PODER LEGISLATIVO
DEL 1 DE ENERO AL 31 DE DICIEMBRE

Cve	C o n c e p t o							CORTE
		Aprobado 1	Ampliaciones / Reducciones 2	Modificado 3 = (1+2)	Devengado 4	Ejercido 5	Pagado 6	Subejercicio 7 = (3-4)
101	CONGRESO DEL ESTADO							
4	TRANSFERENCIAS, ASIGNACIONES, SUBSIDIOS Y OTRAS AYUDAS	597,185,000.00	88,681,076.51	685,866,076.51	685,866,076.51	685,866,076.51	667,048,134.42	0.00
41	TRANSFERENCIAS INTERNAS Y ASIGNACIONES AL SECTOR PÚBLICO	597,185,000.00	82,832,339.01	680,017,339.01	680,017,339.01	680,017,339.01	661,199,396.92	0.00
45	PENSIONES Y JUBILACIONES	0.00	5,848,737.50	5,848,737.50	5,848,737.50	5,848,737.50	5,848,737.50	0.00
5	BIENES MUEBLES, INMUEBLES E INTANGIBLES	7,815,000.00	1,318,923.49	9,133,923.49	9,133,923.49	9,133,923.49	8,049,516.78	0.00
51	MOBILIARIO Y EQUIPO DE ADMINISTRACIÓN	7,815,000.00	-867,604.68	6,947,395.32	6,947,395.32	6,947,395.32	6,324,516.78	0.00
52	MOBILIARIO Y EQUIPO EDUCACIONAL Y RECREATIVO	0.00	334,676.49	334,676.49	334,676.49	334,676.49	15,000.00	0.00
54	VEHÍCULOS Y EQUIPO DE TRANSPORTE	0.00	1,260,000.00	1,260,000.00	1,260,000.00	1,260,000.00	1,260,000.00	0.00
56	MAQUINARIA, OTROS EQUIPOS Y HERRAMIENTAS	0.00	591,851.68	591,851.68	591,851.68	591,851.68	450,000.00	0.00
	TOTAL DEPENDENCIA / ENTIDAD	605,000,000.00	90,000,000.00	695,000,000.00	695,000,000.00	695,000,000.00	675,097,651.20	0.00
102	AUDITORIA SUPERIOR DEL ESTADO DE OAXACA							
4	TRANSFERENCIAS, ASIGNACIONES, SUBSIDIOS Y OTRAS AYUDAS	71,300,000.00	10,728,213.49	82,028,213.49	82,024,037.53	82,024,037.53	78,433,657.60	4,175.96
41	TRANSFERENCIAS INTERNAS Y ASIGNACIONES AL SECTOR PÚBLICO	69,475,016.84	10,865,354.81	80,340,371.65	80,336,195.69	80,336,195.69	77,885,889.36	4,175.96
45	PENSIONES Y JUBILACIONES	1,824,983.16	-137,141.32	1,687,841.84	1,687,841.84	1,687,841.84	547,768.24	0.00
5	BIENES MUEBLES, INMUEBLES E INTANGIBLES	1,700,000.00	-1,247,379.53	452,620.47	452,619.13	452,619.13	293,899.70	1.34
51	MOBILIARIO Y EQUIPO DE ADMINISTRACIÓN	1,700,000.00	-1,247,379.53	452,620.47	452,619.13	452,619.13	293,899.70	1.34
56	MAQUINARIA, OTROS EQUIPOS Y HERRAMIENTAS	0.00	0.00	0.00	0.00	0.00	0.00	0.00
	TOTAL DEPENDENCIA / ENTIDAD	73,000,000.00	9,480,833.96	82,480,833.96	82,476,656.66	82,476,656.66	78,727,557.30	4,177.30
	TOTAL DEL GASTO:	678,000,000.00	99,480,833.96	777,480,833.96	777,476,656.66	777,476,656.66	753,825,208.50	4,177.30

CUENTA PÚBLICA 2015
ESTADO ANALITICO DEL EJERCICIO DEL PRESUPUESTO DE EGRESOS
CLASIFICACION ECONOMICA (POR TIPO Y OBJETO DE GASTO)
PODER LEGISLATIVO
DEL 1º DE ENERO AL 31 DE DICIEMBRE

CORTE

Cve C o n c e p t o	Aprobado 1	Ampliaciones / Reducciones 2	Modificado 3 = (1+2)	Devengado 4	Ejercido 5	Pagado 6	Subejercicio 7 = (3-4)
101 CONGRESO DEL ESTADO							
1 GASTO CORRIENTE	597,185,000.00	88,681,076.51	685,866,076.51	685,866,076.51	685,866,076.51	667,048,134.42	0.00
B TRANSFERENCIAS CORRIENTES	597,185,000.00	88,681,076.51	685,866,076.51	685,866,076.51	685,866,076.51	667,048,134.42	0.00
2 GASTO DE CAPITAL	7,815,000.00	1,318,923.49	9,133,923.49	9,133,923.49	9,133,923.49	8,049,516.78	0.00
A INVERSIÓN PÚBLICA	7,815,000.00	1,318,923.49	9,133,923.49	9,133,923.49	9,133,923.49	8,049,516.78	0.00
TOTAL DEPENDENCIA / ENTIDAD:	605,000,000.00	90,000,000.00	695,000,000.00	695,000,000.00	695,000,000.00	675,097,651.20	0.00
102 AUDITORIA SUPERIOR DEL ESTADO DE OAXACA							
1 GASTO CORRIENTE	71,300,000.00	10,728,213.49	82,028,213.49	82,024,037.53	82,024,037.53	78,433,657.60	4,175.96
B TRANSFERENCIAS CORRIENTES	71,300,000.00	10,728,213.49	82,028,213.49	82,024,037.53	82,024,037.53	78,433,657.60	4,175.96
2 GASTO DE CAPITAL	1,700,000.00	-1,247,379.53	452,620.47	452,619.13	452,619.13	293,899.70	1.34
A INVERSIÓN PÚBLICA	1,700,000.00	-1,247,379.53	452,620.47	452,619.13	452,619.13	293,899.70	1.34
TOTAL DEPENDENCIA / ENTIDAD:	73,000,000.00	9,480,833.96	82,480,833.96	82,476,656.66	82,476,656.66	78,727,557.30	4,177.30
TOTAL DEL GASTO:	678,000,000.00	99,480,833.96	777,480,833.96	777,476,656.66	777,476,656.66	753,825,208.50	4,177.30



CUENTA PÚBLICA 2015
ESTADO ANALITICO DEL EJERCICIO DEL PRESUPUESTO DE EGRESOS
CLASIFICACION ADMINISTRATIVA PODER LEGISLATIVO
CONSOLIDADO DEL 1º DE ENERO AL 31 DE DICIEMBRE

CORTE

Cve	Concepto	Aprobado 1	Ampliaciones / Reducciones 2	Modificado 3 = (1+2)	Devengado 4	Ejercido 5	Pagado 6	Subejercicio 7 = (3-4)
1	PODER LEGISLATIVO	678,000,000.00	99,480,833.96	777,480,833.96	777,476,656.66	777,476,656.66	753,825,208.50	4,177.30
101	CONGRESO DEL ESTADO	605,000,000.00	90,000,000.00	695,000,000.00	695,000,000.00	695,000,000.00	675,097,651.20	0.00
102	AUDITORIA SUPERIOR DEL ESTADO DE OAXACA	73,000,000.00	9,480,833.96	82,480,833.96	82,476,656.66	82,476,656.66	78,727,557.30	4,177.30
TOTAL DEL GASTO:		678,000,000.00	99,480,833.96	777,480,833.96	777,476,656.66	777,476,656.66	753,825,208.50	4,177.30

CUENTA PÚBLICA 2015
ESTADO ANALITICO DEL EJERCICIO DEL PRESUPUESTO DE EGRESOS
CLASIFICACION FUNCIONAL (FINALIDAD Y FUNCION) PODER LEGISLATIVO
CONSOLIDADO DEL 1º DE ENERO AL 31 DE DICIEMBRE

Cve	Concepto	Aprobado 1	Ampliaciones / Reducciones 2	Modificado 3 = (1+2)	Devengado 4	Ejercido 5	Pagado 6	Subejercicio 7 = (3-4)
101	CONGRESO DEL ESTADO							
1	GOBIERNO	605,000,000.00	90,000,000.00	695,000,000.00	695,000,000.00	695,000,000.00	675,097,651.20	0.00
1	LEGISLACIÓN	605,000,000.00	90,000,000.00	695,000,000.00	695,000,000.00	695,000,000.00	675,097,651.20	0.00
	TOTAL DEPENDENCIA / ENTIDAD:	605,000,000.00	90,000,000.00	695,000,000.00	695,000,000.00	695,000,000.00	675,097,651.20	0.00
102	AUDITORIA SUPERIOR DEL ESTADO DE OAXACA							
1	GOBIERNO	73,000,000.00	9,480,833.96	82,480,833.96	82,476,656.66	82,476,656.66	78,727,557.30	4,177.30
1	LEGISLACIÓN	73,000,000.00	9,480,833.96	82,480,833.96	82,476,656.66	82,476,656.66	78,727,557.30	4,177.30
	TOTAL DEPENDENCIA / ENTIDAD:	73,000,000.00	9,480,833.96	82,480,833.96	82,476,656.66	82,476,656.66	78,727,557.30	4,177.30
	TOTAL DEL GASTO:	678,000,000.00	99,480,833.96	777,480,833.96	777,476,656.66	777,476,656.66	753,825,208.50	4,177.30

CUENTA PÚBLICA 2015
ESTADO ANALITICO DEL EJERCICIO DEL PRESUPUESTO DE EGRESOS
RESUMEN POR PROGRAMA PRESUPUESTARIO PODER LEGISLATIVO
DEL 1º DE ENERO AL 31 DE DICIEMBRE

Concepto		Aprobado 1	Ampliaciones / Reducciones 2	Modificado 3 = (1+2)	Devengado 4	Ejercido 5	Pagado 6	Subejercicio 7 = (3-4)
101	CONGRESO DEL ESTADO							
C	ADMINISTRATIVOS Y DE APOYO	605,000,000.00	90,000,000.00	695,000,000.00	695,000,000.00	695,000,000.00	675,097,651.20	0.00
M	APOYO AL PROCESO PRESUPUESTARIO Y PARA MEJORAR LA EFICIENCIA INSTITUCIONAL	601,000,000.00	75,939,511.75	676,939,511.75	676,939,511.75	676,939,511.75	657,165,651.75	0.00
O	APOYO A LA FUNCIÓN PÚBLICA Y AL MEJORAMIENTO DE LA GESTIÓN	4,000,000.00	14,060,488.25	18,060,488.25	18,060,488.25	18,060,488.25	17,931,999.45	0.00
	TOTAL DEPENDENCIA / ENTIDAD:	605,000,000.00	90,000,000.00	695,000,000.00	695,000,000.00	695,000,000.00	675,097,651.20	0.00
102	AUDITORIA SUPERIOR DEL ESTADO DE OAXACA							
C	ADMINISTRATIVOS Y DE APOYO	73,000,000.00	9,480,833.96	82,480,833.96	82,476,656.66	82,476,656.66	78,727,557.30	4,177.30
M	APOYO AL PROCESO PRESUPUESTARIO Y PARA MEJORAR LA EFICIENCIA INSTITUCIONAL	58,673,856.95	3,475,612.03	62,149,468.98	62,149,468.98	62,149,468.98	59,286,062.11	0.00
O	APOYO A LA FUNCIÓN PÚBLICA Y AL MEJORAMIENTO DE LA GESTIÓN	14,326,143.05	6,005,221.93	20,331,364.98	20,327,187.68	20,327,187.68	19,441,495.19	4,177.30
	TOTAL DEPENDENCIA / ENTIDAD:	73,000,000.00	9,480,833.96	82,480,833.96	82,476,656.66	82,476,656.66	78,727,557.30	4,177.30
	TOTAL DEL GASTO:	678,000,000.00	99,480,833.96	777,480,833.96	777,476,656.66	777,476,656.66	753,825,208.50	4,177.30



INFORME DE CUENTA PÚBLICA 2015



CONSOLIDADO PODER LEGISLATIVO

Indicadores de Resultados

Los indicadores de resultados del Poder Legislativo se encuentran disponibles en el apartado de cada uno.



INFORME DE CUENTAPÚBLICA 2015



CONSOLIDADO PODER LEGISLATIVO

Programas y Proyectos de Inversión

Los programas y proyectos de inversión del Poder Legislativo se encuentran disponibles en el apartado de cada uno.



Cuenta Pública 2015
Relacion de Bienes Muebles que Componen el Patrimonio
Del 1o. de enero al 31 de diciembre de 2015
(Pesos)



PODER LEGISLATIVO CONSOLIDADO

CÓDIGO	DESCRIPCIÓN DEL BIEN	Valor en Libros
12411	MUEBLES DE OFICINA Y ESTANTERÍA	12,244,053
12413	EQUIPO DE CÓMPUTO Y DE TECNOLOGÍAS DE LA INFORMACIÓN	16,042,310
12419	OTROS MOBILIARIOS Y EQUIPOS DE ADMINISTRACIÓN	4,360,876
12421	EQUIPOS Y APARATOS AUDIOVISUALES	1,387,687
12423	CÁMARAS FOTOGRÁFICAS Y DE VIDEO	156,790
12432	INSTRUMENTAL MÉDICO Y DE LABORATORIO	10,686
12441	AUTOMÓVILES Y CAMIONES	16,563,542
12449	OTROS EQUIPOS DE TRANSPORTE	626,110
12464	SISTEMAS DE AIRE ACONDICIONADO, CALEFACCIÓN Y DE REFRIGERACIÓN INDUSTRIAL Y COMERCIAL	351,011
12465	EQUIPO DE COMUNICACIÓN Y TELECOMUNICACIÓN	1,502,515
12467	HERRAMIENTAS Y MÁQUINAS-HERRAMIENTA	381,435
12469	OTROS EQUIPOS	1,218,657
12471	BIENES ARTISTICOS, CULTURALES Y CIENTIFICOS	5,141
	TOTAL:	54,850,813



Cuenta Pública 2015
Relacion de Bienes Inmuebles que componen el Patrimonio
Del 1o. de enero al 31 de diciembre de 2015
(Pesos)



PODER LEGISLATIVO CONSOLIDADO

CÓDIGO	DESCRIPCIÓN DEL BIEN	VALOR EN LIBROS
12310	TERRENOS	10,000,000
12352	EDIFICACIÓN NO HABITACIONAL EN PROCESO	0
12354	DIVISIÓN DE TERRENOS Y CONSTRUCCIÓN DE OBRAS DE URBANIZACIÓN EN PROCESO	0
12362	EDIFICACIÓN NO HABITACIONAL EN PROCESO	42,716,290
	TOTAL:	52,716,290



GOBIERNO DEL ESTADO
DE OAXACA

2.- H. CONGRESO DEL ESTADO



RESULTADOS GENERALES

El H. Congreso del Estado de Oaxaca, como un órgano autónomo ejerce las facultades que le confiere los artículos 59, 60, 61, 62, 63, 64 y 65 la Constitución Política del Estado Libre y Soberano de Oaxaca; la Ley Orgánica del Poder Legislativo del Estado de Oaxaca, su Reglamento y demás disposiciones legales en vigor, en diversas materias entre las cuales destacar: la creación de leyes y demás documentos normativos, reformas a diversas disposiciones, intervención en los asuntos de la vida municipal, designación, elección y renuncias de determinados servidores públicos de los demás Poderes del Estado y Organos Autónomos.

En el ejercicio periodo comprendido del 1 de Enero al 31 de Diciembre del año 2015, se dio cumplimiento en las siguientes metas:

En lo que respecta a la actividad: Legislación, Fortalecimiento Democrático y Representatividad, se realizaron reformas constitucionales; reformas a leyes secundarias; aprobación de leyes secundarias, a un total de 1,498 Leyes. Se presentaron 704 Iniciativas de Ley, se emitieron un total de 1,276 dictámenes. Se efectuaron 61 sesiones; 3,389 reuniones de trabajo en Comisiones; 203 Acuerdos y 46 foros ciudadanos, que suman un total en el año de 7,207 acciones.

Con el propósito de que los servidores públicos de la Auditoría Superior del Estado, se conduzcan conforme a lo dispuesto por la Ley de Fiscalización Superior para el Estado de Oaxaca; la Ley de Responsabilidades de los Servidores Públicos del Estado y Municipios de Oaxaca; y demás disposiciones aplicables. A partir del año 2014 por primera vez se asignaron recursos financieros a la Unidad Técnica de Vigilancia, Evaluación y Control, dependiente de la Comisión Permanente de Vigilancia de la Auditoría Superior del Estado, fortaleciéndose a partir de dicho año, el desarrollo de su facultades y desempeño de carácter eminentemente técnico. En el presente ejercicio, se conformó la actividad: Vigilancia, Evaluación y Control de la Auditoría Superior del Estado, alcanzándose las metas propuestas.



Quinta de la Hacienda Pública del Estado de Oaxaca
 Gobierno del Estado de Oaxaca
 Estado de Oaxaca Mexicana
 Del 1º de enero al 31 de diciembre de 2013 y 2014
 (Pesos)



LR. 101 - COMPROBOS DEL ESTADO

CONCEPTO	EJERCICIO FISCAL 2013	EJERCICIO FISCAL 2014	CONCEPTO	EJERCICIO FISCAL 2013	EJERCICIO FISCAL 2014
ACTIVO			PASIVO		
ACTIVO CIRCULANTE			RENTAS Y RENDIMIENTOS		
DERECHOS Y EQUIVALENTES	5,575,077	1,217,264	CONTRIBUTOS Y RENDIMIENTOS CORTO PLAZO	291,822,497	77,192,899
DERECHOS RECIBIPRODUCTIVO O EQUIVALENTES	198,042,329	75,294,362	OCUPACIONES PÚBLICAS CORTO PLAZO	0	0
DEPOSITOS Y PROGRAMAS DE SERVICIOS	0	0	POSICION A CORTO PLAZO DE LA NACION, PUBLICA Y LA RAZA PLAZO	0	0
ACTIVO NO CIRCULANTE	0	0	OTRO	0	0
ACTIVO NO CIRCULANTE	0	0	TÍTULOS Y VALORES CORTO PLAZO	0	0
ACTIVO NO CIRCULANTE	0	0	PASIVO DIFERIDA CORTO PLAZO	0	0
ACTIVO NO CIRCULANTE	0	0	FONDOS Y RESERVAS TERCEROS EN ADMINISTRACIÓN ADMINISTRATIVA	0	0
ACTIVO NO CIRCULANTE	0	0	CON CORTO PLAZO	0	0
ACTIVO NO CIRCULANTE	0	0	PROVISIONES CORTO PLAZO	0	0
ACTIVO NO CIRCULANTE	0	0	PROVISIONES CORTO PLAZO	0	0
ACTIVO NO CIRCULANTE	0	0	TÍTULOS Y VALORES CORTO PLAZO	291,822,497	77,192,899
ACTIVO NO CIRCULANTE	0	0	PASIVO NO CIRCULANTE	0	0
ACTIVO NO CIRCULANTE	0	0	CUENTAS POR PAGAR LARGO PLAZO	0	0
ACTIVO NO CIRCULANTE	0	0	OCUPACIONES PÚBLICAS LARGO PLAZO	0	0
ACTIVO NO CIRCULANTE	0	0	OTRO PÚBLICA Y LARGO PLAZO	0	0
ACTIVO NO CIRCULANTE	0	0	PASIVO DIFERIDA LARGO PLAZO	0	0
ACTIVO NO CIRCULANTE	0	0	FONDOS Y RESERVAS TERCEROS EN ADMINISTRACIÓN Y ADMINISTRACIÓN	0	0
ACTIVO NO CIRCULANTE	0	0	OTRO A LARGO PLAZO	0	0
ACTIVO NO CIRCULANTE	0	0	PROVISIONES LARGO PLAZO	0	0
ACTIVO NO CIRCULANTE	0	0	TÍTULOS Y VALORES LARGO PLAZO	0	0
ACTIVO NO CIRCULANTE	0	0	TOTAL PASIVO	291,822,497	77,192,899
ACTIVO NO CIRCULANTE	0	0	RACIONES PÚBLICAS PATRIMONIO		
ACTIVO NO CIRCULANTE	0	0	RACIONES PÚBLICAS PATRIMONIO CONTINGENTES		
ACTIVO NO CIRCULANTE	0	0	APORTACIONES	0	0
ACTIVO NO CIRCULANTE	0	0	ENTRADAS (DE CARTA)	0	0
ACTIVO NO CIRCULANTE	0	0	APORTACIONES DE LA ENTIDAD PÚBLICA PATRIMONIO	5,128,499	5,128,499
ACTIVO NO CIRCULANTE	0	0	TÍTULOS Y VALORES PÚBLICOS PATRIMONIO CONTRIBUCION	5,128,499	5,128,499
ACTIVO NO CIRCULANTE	0	0	RACIONES PÚBLICAS PATRIMONIO CONTINGENTES	0	0
ACTIVO NO CIRCULANTE	0	0	RESULTADOS DE EJERCICIOS ANTERIORES	72,126,897	64,211,897
ACTIVO NO CIRCULANTE	0	0	RESERVA	0	0
ACTIVO NO CIRCULANTE	0	0	RESERVA	0	0
ACTIVO NO CIRCULANTE	0	0	RESULTADOS DE EJERCICIOS ANTERIORES	72,126,897	64,211,897
ACTIVO NO CIRCULANTE	0	0	TÍTULOS Y VALORES PÚBLICOS PATRIMONIO CONTINGENTES	0	0
ACTIVO NO CIRCULANTE	0	0	RESULTADO POR OPERACION MONETARIA	0	0
ACTIVO NO CIRCULANTE	0	0	RESULTADO POR OPERACION DE ACTIVOS NO MONETARIOS	0	0
ACTIVO NO CIRCULANTE	0	0	TÍTULOS Y VALORES PÚBLICOS PATRIMONIO CONTINGENTES	0	0
ACTIVO NO CIRCULANTE	0	0	TOTAL PASIVO	66,255,478	72,429,478
ACTIVO NO CIRCULANTE	0	0	PASIVO NO CIRCULANTE (PASIVO CONTINGENTE)	5,128,499	5,128,499
ACTIVO NO CIRCULANTE	0	0	TOTAL DEL PASIVO Y PASIVO CONTINGENTE PASIVO	291,822,497	127,442,344



H. CONGRESO DEL ESTADO DE OAXACA
 LXII LEGISLATURA
 TESORERÍA

[Signature]
 DR. E.F.C. MAURO ALBERTO SANCHEZ HERNANDEZ

Página 11

[Signature]
 DR. ANTONIA TRUJILLO SÁZ JIMÉNEZ



EL GOBIERNO DEL ESTADO DE OAXACA
 H. CONGRESO DEL ESTADO
 TESORERÍA DE LA JUNTA DE COORDINACIÓN FISCAL



2010-2014

CUENTA DE LA HACIENDA PÚBLICA DEL ESTADO DE CHIAPAS
 Gobierno del Estado de Chiapas
 Estado de Actividades
 Del 1º de Enero al 31 de Diciembre de 2010 y 2014
 (Pesos)
 UR: 101 - CONGRESO DEL ESTADO



CONCEPTO	EJERCICIO FISCAL 2010	EJERCICIO FISCAL 2014	CONCEPTO	EJERCICIO FISCAL 2010	EJERCICIO FISCAL 2014
SERVICIOS Y OTROS SERVICIOS	0	0	QUINTAS Y OTRAS PRONIAS	0	0
SERVICIOS DE DESPACHO	0	0	GASTOS DE SUBCONTRATADO	0	0
SERVICIOS	0	0	SERVICIOS FISCALES	0	0
QUINTAS Y APORTACIONES DE SERVICIO SOCIAL	0	0	MATERIALES Y SUMINISTROS	0	0
CONTRATACIONES DE SERVICIOS	0	0	SERVICIOS EMPRESARIALES	0	0
COMUNICACIONES	0	0	TRANSFERENCIAS A LA ADMINISTRACION SUBORDINADA Y OTRAS ENTIDADES	668,266,277	612,175,746
PREDACTOS DE TIPO COMENTE	0	0	TRANSFERENCIAS INTERNAS AL SECTOR PUBLICO	630,011,316	696,265,200
PROYECTOS DE TIPO COMENTE	0	0	0	0	0
SERVICIOS POR CONTRATO DE SERVICIO Y SERVICIOS	0	0	TRANSFERENCIAS AL SECTOR DEL SECTOR PUBLICO	0	0
SERVICIOS CON PARTICIPACION LAS ENTIDADES DE LA LEY DE	0	0	SUBSIDIOS Y SUBVENCIONES	0	0
SERVICIOS LAS ENTIDADES DE SERVICIOS EMPRESARIALES	0	0	AYUDAS SOCIALES	0	0
AYUDA SOCIAL, APORTACIONES, TRANSFERENCIAS, QUINTAS O	668,266,280	612,188,760	PREMIOS Y ADELANTOS	4,248,738	3,348,518
OTROS, SUBSIDIOS Y OTRAS AYUDAS	0	0	TRANSFERENCIAS A PERSONAS FISICAS Y ENTIDADES FISCALES	0	0
PARTICIPACIONES Y APORTACIONES	0	0	LOSES	0	0
TRANSFERENCIAS A SOCIEDADES, SUBSIDIOS Y OTRAS ENTIDADES	668,266,280	612,188,760	TRANSFERENCIAS A LA SEGURIDAD SOCIAL	0	0
OTROS SERVICIOS Y SERVICIOS	0	0	CONTRATOS	0	0
SERVICIOS FINANCIEROS	0	0	TRANSFERENCIAS AL EXTERNO	0	0
INCENTIVO POR MANEJO DE INVENTARIO	0	0	PARTICIPACIONES Y APORTACIONES	0	0
CONTRATACIONES DE SERVICIO DE ESTADISTICAS POR PERSONA O DE	0	0	PARTICIPACIONES	0	0
CONTRATO DE SERVICIO SOCIAL	0	0	APORTACIONES	0	0
CONTRATACIONES DE SERVICIO DE PRODUCCION	0	0	CONTRATOS	0	0
OTROS SERVICIOS DE SERVICIOS EMPRESARIALES	0	0	INTERESAS, COMISIONES Y OTROS GASTOS DE LA DEUDA PUBLICA	0	0
TRANSFERENCIAS A PERSONAS FISICAS	0	0	INTERES DE LA DEUDA PUBLICA	0	0
OTROS SERVICIOS Y SERVICIOS VARIOS	0	0	COMISIONES DE LA DEUDA PUBLICA	0	0
TOTAL DE INGRESOS Y OTROS INGRESOS	668,266,280	612,188,760	GASTOS DE LA DEUDA PUBLICA	0	0
			CONTRATOS DE SERVICIOS	0	0
			PREMIOS Y ADELANTOS	0	0
			OTROS GASTOS Y FONDOS EXTRAORDINARIOS	0	0
			GASTOS DE FINANCIAMIENTO	0	0
			OPERACIONES, COMERCIALIZACION, SISTEMAS DE INFORMACION	0	0
			Y SISTEMAS DE INFORMACION	0	0
			PROYECTOS	0	0
			OPERACIONES DE INVENTARIO	0	0
			ALUMENTO POR BALANCEO - SISTEMAS DE INFORMACION O	0	0
			OTENCIÓN O OPERACIONES	0	0
			ALUMENTO POR BALANCEO - OPERACIONES	0	0
			GASTOS DE FINANCIAMIENTO	0	0
			GASTOS DE FINANCIAMIENTO	0	0
			OTROS GASTOS	0	0
			INVERSION PUBLICA	0	0
			INVERSION PUBLICA NO CAPITALIZABLE	0	0
			TOTAL DE GASTOS Y OTROS GASTOS	668,266,277	612,175,746
			ALUMENTO POR BALANCEO (SUBSIDIOS)	4,248,738	3,348,518



II CONGRESO DEL EDO. DE CHIAPAS
 LXII LEGISLATURA
 TESORERIA

Dejo constancia de que esta cuenta de la hacienda pública del Estado de Chiapas es verdadera y fiel reflejo de los hechos y de la realidad del ejercicio del cargo.
 SR. Y EPD. RAÚL ALBERTO SANCHEZ HERNÁNDEZ

Página 11

PRESENTE DELA JUNTA DE COORDINACION FISCAL
 DIP. ANTONIO TRUJANO JIMÉNEZ





Centro de la Hacienda Pública Central 2010
 Gobierno del Estado de Chiapas
 Estado de Variación de la Hacienda Pública
 Del 1° de enero al 31 de diciembre de 2010 y 2011
 (Pesos)
 LR 161 - CONGRESO DEL ESTADO



Concepto	Hacienda Pública / Patrimonios			Ajustes por Cambios de Valor	Total
	Contribución	Generado			
		Ger. Ant.	de Ejercicio		
RENTAS DE BIENES DE TRASCENDENCIA	0	0	0	0	0
SERVICIOS ADMINISTRATIVOS	0	0	0	0	0
CAMBIOS DE POLÍTICAS CONTABLES	0	0	0	0	0
CAMBIOS POR DIFERENCIAS CONTABLES	0	0	0	0	0
Patrimonio Neto Total Ajustado del Ejercicio	8,126,489	0	0	0	8,126,489
APORTACIONES	0	0	0	0	0
DONACIONES DE CAPITAL	0	0	0	0	0
ACTUALIZACIONES DEL PATRIMONIO	8,126,489	0	0	0	8,126,489
Variaciones de la Hacienda Pública / Patrimonio Neto del Ejercicio	0	0	84,311,987	0	84,311,987
RESULTADOS DEL EJERCICIO (AJUSTADO) (DESAHUCIO)	0	0	0	0	0
RESULTADOS DE EJERCICIOS ANTERIORES	0	0	84,311,987	0	84,311,987
REVALUOS	0	0	0	0	0
RESERVAS	0	0	0	0	0
Hacienda Pública / Patrimonio Neto Final del Ejercicio 2011	8,126,489	0	84,311,987	0	72,439,476
Cambios en la Hacienda Pública / Patrimonio Neto del Ejercicio 2010	8,126,489	0	0	0	8,126,489
APORTACIONES	0	0	0	0	0
DONACIONES DE CAPITAL	0	0	0	0	0
ACTUALIZACIONES DEL PATRIMONIO	8,126,489	0	0	0	8,126,489
Variaciones de la Hacienda Pública / Patrimonio Neto del Ejercicio	0	0	72,126,987	0	72,126,987
RESULTADOS DEL EJERCICIO (AJUSTADO) (DESAHUCIO)	0	0	0	0	0
RESULTADOS DE EJERCICIOS ANTERIORES	0	0	72,126,987	0	72,126,987
REVALUOS	0	0	0	0	0
RESERVAS	0	0	0	0	0
Total Neto en la Hacienda Pública / Patrimonio 2010	8,126,489	0	72,126,987	0	80,253,476



EL CONGRESO DEL LIBRO DE CHIAPAS
 LXII LEGISLATURA

TESORERÍA

Bajo protesta de decir verdad certifico que el contenido que se encuentra en esta página es correcto y así lo ratifico fehacientemente conforme a la responsabilidad del cargo.
 MAURO ALBERTO SANCHEZ HERNANDEZ

Página 1

PRESIDENTA DE LA JUNTA DE COORDINACIÓN POLÍTICA
 DIP. ANTONIA NATIVIDAD GAZ-SOLÍS

EL CONGRESO DEL LIBRO DE CHIAPAS
 LXII LEGISLATURA
 PRESIDENCIA DE LA JUNTA DE COORDINACIÓN POLÍTICA



CONCEPTO

PASAJOS Y EGRESOS

FUENTES DE EFECTIVO DE LAS ACTIVIDADES DE OPERACIÓN

5

CONCEPTO

Ingresos
Contribuciones de mejoras
Otros Ingresos
Productos de la operación de
Ingeniería por Servicio Especial y Servicios
Productos en establecimiento de Gobierno
Otros establecimientos clasificados en Ejercicio
Autónomos
PARTICIPACIONES Y APORTACIONES
Participaciones
Aportaciones
Comercio
TRANSACCIONES EN AJUSTACIONES Y SUPOSICIONES Y
OTROS AJUSTOS
Transferencias Interiores y Equivalencia al Sector
Público
Transferencia al Sector del Factor Productivo
Subsidios y Subvenciones
Ayudas Sociales
Transferencias a Subdivisiones
Transferencias a Filiales, Centros, Municipios y Autogobiernos
OTROS INGRESOS

604,992,000.00

AYUDAS:

Beneficio Presidencial
Municipales y Municipales
Beneficio Desarrollo
TRANSACCIONES EN AJUSTACIONES Y SUPOSICIONES Y
OTROS AJUSTOS
Transferencias Internas y Equivalencia al Sector
Público
Transferencia al Sector del Factor Productivo
Subsidios y Subvenciones
Ayudas Sociales
Transferencias a Subdivisiones
Transferencias a Filiales, Centros, Municipios y Autogobiernos
Transferencias al Sector
PARTICIPACIONES Y APORTACIONES
Participaciones
Aportaciones
Comercio

602,892,000.00

PLUS VALORES DE EFECTIVO POR ACTIVIDADES DE OPERACIÓN:

1

1,130,500.00

H. CONGRESO DEL ESTADO



LXII LEGISLATURA

GOBIERNO DEL ESTADO DE OAXACA
HONORABLE H. CONGRESO DEL ESTADO DE OAXACA
DIRECCION DE INGRESOS Y CONSTABILIDAD
CIERRENAMENTAL
ESTADO DE FLUJO DE EFECTIVO
DEL 01 DE ENERO AL 31 DE DICIEMBRE DE 2011.
Cabe prescrito en Puebla

CONCEPTO

INGRESOS Y EGRESOS

FLUJO DE EFECTIVO DE LAS ACTIVIDADES DE INVERSIÓN

DIRECCIÓN:

Contribuciones al Capital
Ventas de Activo Fijo
Otros

APLICACIÓN:

Deuda Interurbana y Municipal
Contribuciones en Fomento (Otra Fuente)
Otros

FLUJO NETO DE EFECTIVO POR LAS ACTIVIDADES DE INVERSIÓN

FLUJO DE EFECTIVO DE LAS ACTIVIDADES DE FINANCIAMIENTO

ORIGEN:

Transferencias Federales
-Ferre
-Asesoría
Incentivos de Otros Estados
Contribución de Otros Estados

APLICACIÓN:

Incentivos de Otros Estados
Servicios de la Deuda
-Asesoría
-Otros
Distribución de Otros Estados



H. CONGRESO DEL ESTADO DE OAXACA
SECRETARÍA DE ADMINISTRACIÓN Y FINANZAS
SECRETARÍA DE ECONOMÍA



EL CONGRESO DEL ESTADO DE OAXACA
LXII LEGISLATURA
TESORERÍA

AUTORIZADO

SECRETARÍA DE ECONOMÍA

SECRETARÍA DE ECONOMÍA
ESTADO DE OAXACA
SECRETARÍA DE ADMINISTRACIÓN Y FINANZAS
SECRETARÍA DE ECONOMÍA



2010-2019

Cuenta de la Hacienda Pública Estatal 2015
Gobierno del Estado de Guatemala
Estado Anual del Activo
Del 1° de enero al 31 de diciembre de 2015
(Pasa)

UR 101 - CONGRESO DEL ESTADO

Comptroller General
of Guatemala

DESCRIPCION	SALDO INICIAL	PERIODO		SALDO FINAL	FLUJO
		CARGOS	ABONOS		
ACTIVO					
ACTIVO CIRCULANTE	77,275,798	1,348,238,627	1,123,988,248	961,485,487	234,495,239
EFECTIVO Y EQUIVALENTE	1,217,284	801,815,458	457,043,734	3,763,071	2,432,874
DERECHO A RECIBIR EFECTIVO O EQUIVALENTE	75,814,641	748,413,676	354,315,542	298,032,229	120,897,467
DERECHO A RECIBIR BONES O SERVICIOS	---	---	---	---	---
INVENTARIOS	---	---	---	---	---
RESERVAS	---	---	---	---	---
ESTIMACION POR PERDIDA O DETRACCION DE ACTIVOS CIRCULANTE	---	---	---	---	---
OTROS ACTIVOS CIRCULANTE	---	---	---	---	---
ACTIVO NO CIRCULANTE	96,075,478	38,227,423	34,093,643	88,362,299	8,121,613
INVERSIONES FINANCIERAS DE LARGO PLAZO	---	---	---	---	---
DERECHO A RECIBIR EFECTIVO O EQUIVALENTE A LARGO PLAZO	---	---	---	---	---
BENEFICIOS, INFRASTRUCTURA Y CONSTRUCCIONES EN PROGRESO	12,714,290	---	---	12,714,290	---
BENEFICIOS	34,878,643	38,227,423	14,093,230	13,812,794	9,121,613
ACTIVOS INTANGIBLES	888,124	---	---	888,124	---
DEPRECIACION, DETRACCION Y AMORTIZACION ACUMULADA DE BENE EFECTIVOS	---	---	---	---	---
ACTIVOS OPERATIVOS	---	---	---	---	---
ESTIMACION POR PERDIDA O DETRACCION DE ACTIVOS NO CIRCULANTE	---	---	---	---	---
OTROS ACTIVOS NO CIRCULANTE	---	---	---	---	---

2015	2014	2013	2012	2011	2010
------	------	------	------	------	------



EL CONGRESO DEL DEPARTAMENTO DE GUATEMALA
LXXII LEGISLATURA
TESORERIA



EL COMPTROLLER GENERAL DEL ESTADO DE GUATEMALA
COMPTROLLER GENERAL OF THE STATE OF GUATEMALA

El presente documento fue aprobado en la Sesión de la Comisión de Hacienda y Crédito Público del Congreso del Estado de Guatemala, celebrada el día 15 de diciembre de 2015.

 MANUEL ALBERTO SÁNCHEZ HERNÁNDEZ

Página 1/1

PRESIDENTA DE LA JUNTA DE COORDINACIÓN POLÍTICA
 DR. ANTONIO MARTÍNEZ DE ALZAMIZ



2010-2011

Cuenta de la Hacienda Pública Total al 2010
Gobierno del Estado de Oaxaca
Estado Anual de la Deuda y Otros Pasivos
Del 1° de enero al 31 de diciembre de 2010
(Pesos)
SE. 101 - CONGRESO DEL ESTADO

Cuenta de Deuda
al gobierno para todos

DISTRIBUCIÓN DE LAS DEUDAS		MONEDA DE CONTRATACIÓN	INSTITUCIÓN PAÍS/A CREEDOR	SALDO INICIAL DEL PERÍODO	SALDO FINAL DEL PERÍODO
DEUDA PÚBLICA					
Corto Plazo					
Deuda Interna					
Instituciones de Crédito		PESOS	MÉXICO	0	0
Títulos y Valores				0	0
Arrendamientos Financieros				0	0
Deuda Externa					
Organismos Financieros Internacionales				0	0
Deuda Bilateral				0	0
Títulos y Valores				0	0
Arrendamientos Financieros				0	0
Subtotal a Corto Plazo				0	0
Largo Plazo					
Deuda Interna					
Instituciones de Crédito		PESOS	MÉXICO	0	0
Títulos y Valores				0	0
Arrendamientos Financieros				0	0
Deuda Externa					
Organismos Financieros Internacionales				0	0
Deuda Bilateral				0	0
Títulos y Valores				0	0
Arrendamientos Financieros				0	0
Subtotal a Largo Plazo				0	0
OTROS PASIVOS					
OTROS		PESOS	MÉXICO	0	0
SUBTOTAL OTROS PASIVOS				0	0
TOTAL DEUDA Y OTROS PASIVOS				0	0

Página 1



EL CONGRESO DEL ESTADO
LXII LEGISLATURA

H. CONGRESO DEL ESTADO

INFORMES SOBRE PASIVOS CONTINGENTES

NO APLICABLE

H. CONGRESO DEL ESTADO
 NOTAS DE A LOS ESTADOS FINANCIEROS

NOTAS DE DESGLOSE

Nota 1.- Efectivo y Equivalentes:

Las montos reflejados en este rubro representan la disponibilidad que se tiene para realizar pagos a corto plazo, como son, entre otros, a los prestadores de bienes y servicios; a la Secretaría de Hacienda y Crédito Público, por las retenciones del Impuesto Sobre la Renta, sobre honorarios, sueltos y salarios.

Se encuentra integrado de la siguiente manera:

Concepto	DICIEMBRE 2015	DICIEMBRE 2014
Efectivo y Bancos Moneda Nacional	3,570,077.45	1,237,206.90

Nota 2.- Derechos a recibir Efectivo y Equivalentes y Bienes o Servicios a Recibir.
 Corresponde a los derechos que tiene el H. Congreso del Estado a recibir efectivo y equivalentes, y bienes o servicios.

Descripción	DICIEMBRE 2015	DICIEMBRE 2014
Deudores Diversos a Corto Plazo	198,662,329.21	75,954,981.72

Nota 3.- Desglose de Deudores Diversos por Cobrar a Corto Plazo.

No.	Concepto	DICIEMBRE 2015	DICIEMBRE 2014
1	Gastos a Comprobar	2,805,516.41	187,629.12
2	Otros Deudores	195,145,812.80	75,757,232.60
	TOTAL	198,662,329.21	75,954,981.72

Nota 4.- Bienes Disponibles para su Transformación o Consumo (inventarios).....

NO APLICA

Nota 5.- Método de Valuación de Almacén.....

NO APLICA

Nota 5.- Recursos Asignados a Fideicomisos.....

NO APLICA

Nota 7.- Participaciones y Aportaciones de Capital.....

NO APLICA

"Bajo protesta de decir verdad declaramos que los Estados Financieros y sus notas, son razonablemente correctos y son responsabilidad del emisor".



Nota 8. - Bienes Muebles, Inmuebles e Intangibles.

Representa el monto de los bienes inmuebles, muebles e intangibles requeridos en el desempeño de las actividades propias del II Congreso del Estado. Su valuación es en base al costo histórico, los saldos de estas cuentas se integran de la siguiente forma:

Concepto	DICIEMBRE 2015	DICIEMBRE 2014
Bienes Inmuebles	52,716,269.50	52,716,269.50
Bienes Muebles	35,812,785.98	26,678,862.48
Bienes Intangibles	858,324.00	858,324.00
Suma	89,387,399.48	80,253,475.98

Nota 9. - Activos Intangibles.

El saldo de esta cuenta representa el monto de derechos por el uso de activos propiedad de otros.

Los saldos de esta cuenta se integra de la siguiente manera:

Concepto	DICIEMBRE 2015	DICIEMBRE 2014
Software	858,324.00	858,324.00

Nota 10. - Estimaciones y Deterioros: NO APLICA.

Nota 11. - Otros Activos: NO APLICA.

"Bajo protesta de decir verdad declaramos que los Estados Financieros y sus notas, son razonablemente correctos y son responsabilidad del emisor".

PASIVO.

Nota 1.- Cuentas Por Pagar a Corto Plazo.
 El saldo de estas cuentas representa el monto de los adeudos del H. Congreso del Estado, que deberá pagarse en un plazo menor o igual a doce meses, los cuales se integran como sigue:

NOBRE DE LA CUENTA	DICIEMBRE 2015	DICIEMBRE 2014
CUENTAS POR PAGAR A CORTO PLAZO	261,822,406.85	77,182,067.61

Nota 2.- Fondos de Bienes de Terceros en Administración y/o en Garantía a corto y largo plazo..... **NO APLICA**

Nota 3.- Otras Cuentas por pagar a Corto Plazo.
 El saldo de esta cuenta representa el monto de otros adeudos del H. Congreso del Estado con terceros, que deberá pagarse en un plazo menor o igual a doce meses, los cuales se integran como sigue:

NOMBRE DE LA CUENTA	DICIEMBRE 2015	DICIEMBRE 2014
OTRAS CUENTAS POR PAGAR A CORTO PLAZO	3,756.83	712.79

NOTAS AL ESTADO DE ACTIVIDADES

Ingresos de Gestión.

Nota 1.- Transferencias Internas y asignaciones al sector público.
 Por lo que se refiere a este rubro el H. Congreso del Estado recibió recursos en estos dos últimos años como sigue:

	DICIEMBRE 2015	DICIEMBRE 2014
Transferencias Internas y Asignaciones al Sector Público	489,300,000.00	619,998,780.33

Nota 2.- Otros Ingresos..... **NO APLICA.**

Gastos y Otras Pérdidas..... **NO APLICA.**

Bajo protesta de decir verdad declaramos que los Estados Financieros y sus notas, son razonablemente correctos y son responsabilidad del emisor.



NOTAS AL ESTADO DE VARIACIÓN EN LA HACIENDA PÚBLICA.

Nota 1.- Modificaciones al Patrimonio.

Al 31 de diciembre 2014, la Hacienda Pública/Patrimonio del H. Congreso del Estado era de 80,253,476.00

Al 31 de diciembre 2015, la Hacienda Pública/Patrimonio del H. Congreso del Estado es de 89,387,399.49

Nota 2.- Modificaciones al Patrimonio

El monto que modifica al Patrimonio es de \$,133,923.49 que corresponde a un incremento generado de enero a diciembre de 2015.

NOTAS AL ESTADO DE FLUJOS DE EFECTIVO

Nota 1.- Efectivo y Equivalentes.

El análisis de los saldos inicial y final que figuran en la última parte del Estado de Flujo del Efectivo en la Cuenta de Efectivo y Equivalentes al Efectivo se integra de la siguiente forma:

Cuenta Contable	DICIEMBRE 2015	DICIEMBRE 2014
Total de Efectivo y Equivalentes	3,570,077.45	1,237,205.98

Nota 2.- Actividades de Inversión.

A continuación se detallan las adquisiciones de bienes muebles considerados dentro de las Aplicaciones en el Apartado de Flujo de Efectivo de las actividades de Inversión.

BIENES MUEBLES		
MUEBLES DE OFICINA Y ESTANTERÍA		1,685,396.28
EQUIPO DE CÓMPUTO Y DE TECNOLOGÍAS DE LA INFORMACIÓN		1,397,000.06
OTROS MOBILIARIOS Y EQUIPOS DE ADMINISTRACIÓN		4,195,000.00
FUENTES Y APARATOS AUDIOVISUALES		319,676.49
CÁMARAS FOTOGRAFICAS Y DE VIDEO		15,000.00
AUTOMOVILES Y CAMIONES		1,060,000.00
OTROS EQUIPOS DE TRANSPORTE		200,000.00
EQUIPO DE COMUNICACIÓN Y TELECOMUNICACIÓN		475,034.32
herramientas y Maquinaria-Herramienta		116,817.39
	suma	9,133,923.49

Nota 3.- Conciliación de los Flujos de efectivo Netos de las Actividades de Operación y la cuenta de Ahorro/Desahorro antes de Rubros Extraordinarios: -----NO APLICA

"Sajo protesta de decir verdad declaramos que los Estados Financieros y sus notas, son razonablemente correctos y son responsabilidad del emisor".



CONCILIACIÓN ENTRE LOS INGRESOS PRESUPUESTARIOS Y CONTABLES.

1. Ingresos Presupuestarios		995,000,000.00
------------------------------------	--	----------------

2. Mas ingresos contables no presupuestarios		0.00
Incremento por variación de suvaleros	0.00	
Distribución del exceso de estimaciones por pérdidas o deterioro u obsolescencia	0.00	
Disminución del exceso de provisiones	0.00	
Otros ingresos y beneficios varios	0.00	
Otros ingresos contables no presupuestarios	0.00	

3. Menos ingresos presupuestarios no contables		0.00
Productos de capital	0.00	
Apropiadamientos Capital	0.00	
Ingresos devueltos de fructificaciones	0.00	
Otros ingresos presupuestarios no contables	0.00	

4. Ingresos Contables (4=1+2-3)		995,000,000.00
--	--	----------------

"Bajo protesta de decir verdad declaramos que los Estados Financieros y sus notas, son razonablemente correctos y son responsabilidad del emisor".



CONCILIACIÓN ENTRE LOS EGRESOS PRESUPUESTARIOS Y LOS GASTOS CONTABLES.

1. Total de egresos (presupuestarios)

2. Menos egresos presupuestarios no contables		8,133,923.49
Mobiliario y equipo de administración	7,797,106.13	
Mobiliario y equipo educativo y recreativo	0.00	
Equipo e instrumental médico y de laboratorio	0.00	
Vehículos y equipo de transporte	1,260,000.00	
Equipo de defensa y seguridad	0.00	
Maquinaria, otros equipos y herramientas	116,617.36	
Activos biológicos	0.00	
Bienes inmuebles	0.00	
Activos intangibles	0.00	
Obras públicas de obra propia	0.00	
Acciones y participaciones de capital	0.00	
Compra de stocks y valores	0.00	
Inversiones en fiduciarismos, mandatos y otros arbológicos	0.09	
Provisiones para contingencias y otras erogaciones especiales	0.00	
Amortización de la deuda pública	0.00	
Adeudos de ejercicios fiscales anteriores (ADEFAS)	0.00	

"Bajo protesta de decir verdad declaramos que los Estados Financieros y sus notas, son razonablemente correctos y son responsabilidad del emisor".



Otros ingresos presupuestales No Contables	0.00
--	------

3. Más gastos contables no presupuestales	0.00
Estimaciones, depreciaciones, deterioros, obsolescencia y amortizaciones	0.00
Provisiones	0.00
Disminución de inventarios	0.00
Aumento por insuficiencia de estimaciones por pérdida o deterioro u obsolescencia	0.00
Aumento por insuficiencia de provisiones	0.00
Otros gastos	0.00
Otros gastos contables no presupuestales	0.00

4. Totales gastos contable (4=1-3+5)	665,696,076.51
---	-----------------------

"Bajo protesta de decir verdad declaramos que los Estados Financieros y sus notas, son razonablemente correctos y son responsabilidad del emisor".



NOTAS DE MEMORIA.

De conformidad con los postulados contables las cuentas de orden se utilizan para registrar movimientos de valores que no afecten o modifiquen el Estado de Posición Financiera y es con fines de recordatorio contable, de control y en general sobre aspectos administrativos, o bien para consignar sus derechos o responsabilidades contingentes que puedan o no presentarse en el futuro.

NOTAS DE GESTIÓN ADMINISTRATIVA.

Introducción.

Los Estados Financieros del H. Congreso del Estado, provee de información financiera a los principales usuarios de la misma y a los ciudadanos.

Panorama Económico y Financiero.

El presente documento es la revelación del contexto y de los aspectos económicos-financieros más relevantes que influyeron en las decisiones del periodo, y que deberían ser considerados en la elaboración de los estados financieros para la mayor comprensión de los mismos y sus particularidades.

De ésta manera se informa y explica la necesidad del H. Congreso del Estado a las condiciones relacionadas con la información financiera de cada periodo de gestión, además de exponer aquellas políticas que podían afectar la toma de decisiones en periodos posteriores.

FECHA DE CREACIÓN DEL H. CONGRESO DEL ESTADO DE OAXACA

El Congreso Provisional de Oaxaca fue instalado el 6 de Julio de 1823 en las Casas Consistoriales de la Ciudad de Oaxaca.

PRINCIPALES CAMBIOS EN SU ESTRUCTURA DESDE EL PRIMER CONGRESO PROVISIONAL

La Integración del Congreso Provisional en el Estado de Oaxaca fue de la siguiente manera: Don Florencio del Castillo, Presidente; Manuel Domínguez, Vicepresidente; Manuel Sáenz de Escobedo y José López Ortigosa, Secretarios; Nicolás Fernández del Campo, José María Pombo, Sub-Dicono Ignacio Ordóñez; Cura José Manuel Ordóñez; Teniente Coronel González Arguño, Francisco López, José Espino, Licenciado Manuel Nicolás de Bustarrante, Miguel Martínez y el Cura de Huajuapam, fungían como suplentes Don Victorino Manero, Don Joaquín González, el Cura Don José Uнда y Don José Mariano Mayor.

A PARTIR DE LA LXI LEGISLATURA SU ESTRUCTURA ORGÁNICA ESTA CONFORMADA DE LA SIGUIENTE MANERA.

"Bajo protesta de decir verdad declaramos que los Estados Financieros y sus notas, son razonablemente correctos y son responsabilidad del emisor".



Junta de Coordinación Política
 Mesa Directiva
 Comisiones Permanentes
 Diputados
 Servidores Públicos

OBJETO SOCIAL. Como poder depositario de la soberanía popular e integrante del poder constituyente debe cumplir con la responsabilidad de dictar leyes para la administración del gobierno interior del Estado en todas las materias y las que le impone la Constitución Federal, propiciar el equilibrio entre los Poderes del Estado y contribuir al desarrollo del Estado, buscando en todo momento el bienestar social.

PRINCIPAL ACTIVIDAD. En materia legislativa, participar en la creación, modificación, derogación y abrogación de normas y leyes en todas las materias, que abonen a lograr mejores condiciones de vida para la sociedad, así como conducir las relaciones políticas del congreso, con los demás poderes ya sean federales y estatales, así como con gobiernos municipales y demás entidades federativas.

EJERCICIO FISCAL. Las cifras contenidas en los Estados Financieros y que se mencionan en estas notas se presentan al mes de diciembre del ejercicio fiscal 2015.

REGIMEN JURIDICO

El Poder Legislativo está regulado por lo siguiente:

- La Constitución Política de los Estados Unidos Mexicanos.
- La Constitución Política del Estado de Oaxaca.
- Ley Estatal de Presupuesto y Responsabilidad Hacendaria.
- La Ley de Responsabilidades de los Servidores Públicos del Estado de Oaxaca.
- La Ley de Adquisiciones, Arrendamientos y Prestaciones de Servicios relacionados con Bienes Muebles.
- Ley de Fiscalización Superior para el Estado de Oaxaca.
- Ley General de Contabilidad Gubernamental.
- Presupuesto de Egresos del Estado de Oaxaca para el Ejercicio Fiscal 2015
- Código de Instituciones Políticas y Procedimientos Electorales para el Estado de Oaxaca.
- Ley de Transparencia y Acceso a la Información Pública.

CONSIDERACIONES FISCALES: CONTRIBUCIONES OBLIGADAS A PAGAR O RETENER

El Poder Legislativo es un organismo de la Administración Pública. Las obligaciones fiscales de la Administración Pública Centralizada del Estado son las siguientes:

¹“Bajo protesta de decir verdad declaramos que los Estados Financieros y sus notas, son razonablemente correctos y son responsabilidad del emisor”.



- Declaración y Pago Provisional Mensual de Retenciones de Impuesto Sobre la Renta (ISR) por Sueldos y Salarios.
- Declaración anual de Impuesto Sobre la Renta (ISR) donde informe sobre los pagos y retenciones de Servicios Profesionales.
- Declaración anual de Impuesto Sobre la Renta (ISR) donde informe de las retenciones efectuadas por pagos de Rentas de Bienes Inmuebles.
- Declaración anual donde se informe sobre las retenciones de los trabajadores que recibieron Sueldos y Salarios y Honorarios Asimilables a Salarios.
- Declaración y Pago Provisional Mensual de Impuesto Sobre la Renta (ISR) por retenciones realizadas por Servicios Profesionales.
- Declaración y Pago Provisional Mensual de Impuesto Sobre la Renta (ISR) por retenciones realizadas por pagos de Rentas de Bienes Inmuebles.
- Presentar la Declaración Informativa Anual de Subsidios para el Empleo.
- Retenedores de cuotas otorgadas al Fondo de Pensiones.
- Retenedores de cuotas otorgadas al IMSS.

FIDEICOMISOS, MANDATOS Y ANALOGOS DE LOS CUALES ES FIDEICOMITENTE O FIDUCIARIO. NO APLICA

BASES DE PREPARACIÓN DE LOS ESTADOS FINANCIEROS

- 8) En cumplimiento a la Ley General de Contabilidad Gubernamental, a través de distintas publicaciones del CONAC ha emitido entre otros los siguientes documentos:
 - **Manero Conceptual de Contabilidad Gubernamental.**
 - **Prerulados básicos de Contabilidad Gubernamental.**
 - **Normas y Metodología para la Determinación de los Momentos Contables de los Egresos.**
 - **Plan de Cuentas.**
 - **Clasificador por Objeto del Gasto y sus Adecuaciones.**
 - **Clasificador por Rubro de Ingresos.**
 - **Normas y Metodología para la emisión de información financiera para determinar los Momentos Contables de los Ingresos.**
 - **Clasificador por Objeto del Gasto.**
 - **Clasificación Funcional del Gasto.**
 - **Clasificador por tipo de gasto.**
 - **Principales Reglas de Registro y Valoración del Patrimonio.**
 - **Manual de Contabilidad Gubernamental.**
 - **Instructivo de Manejo de Cuentas.**
 - **Modelo de asientos para el registro contable.**
 - **Guías Contabilizadoras.**
 - **Normas y Metodología para la emisión de información financiera y estructura de los estados financieros básicos del ente público y características de sus notas.**

“Bajo protesta de decir verdad declaramos que los Estados Financieros y sus notas, son razonablemente correctos y son responsabilidad del emisor”.



•Matrices de conversión, para la Amonización del Sistema de Contabilidad Gubernamental.

b) La base de medición utilizada en el registro de las operaciones para la elaboración de los Estados Financieros es Costo Histórico.

c) Postulados Básicos.

Los Postulados Básicos de Contabilidad Gubernamental, tienen como objetivo sustentar teóricamente la contabilidad gubernamental, así como organizar la efectiva sistematización que permita la obtención de información veraz, clara y concisa.

Los Postulados Básicos representan uno de los elementos fundamentales que configuran la Contabilidad Gubernamental. El permitir la identificación, el análisis, la interpretación, la Captación, el procesamiento y el reconocimiento de las transacciones, transformaciones internas y otros eventos que afectan económicamente al ente público. Sustentan de manera teórica el registro de las operaciones, la elaboración y presentación de estados financieros, basados en su razonamiento, eficiencia demostrada, respaldó en legislación especializada y aplicación de la Ley, con la finalidad de uniformar los métodos, procedimientos y prácticas contables.

d) Normatividad Supletoria

En forma supletoria a las Normas de la Ley General de Contabilidad Gubernamental y las emitidas por la COMAC aplicará las siguientes:

- Normalidad emitida por las unidades administrativas e instancias competentes en materia de Contabilidad Gubernamental.
- Las Normas Internacionales de Contabilidad para el sector público (NICSP) emitidas por la Junta de Normas Internacionales de Contabilidad del Sector Público.
- Las Normas de Información financiera del Consejo Mexicano para la Investigación y Desarrollo de Normas de Información Financiera A.C. (CINIF).

Políticas de Contabilidad Significativas.

- En los presentes Estados Financieros no se aplica algún método para la actualización de los activos, pasivos y Hacienda Pública y/o Patrimonio.
- El Poder Legislativo del Gobierno del Estado, no realizó operaciones en el extranjero.
- El H. Congreso del Estado, no cuenta con inventarios de mercancías para venta.
- Los bienes muebles se registran a su costo de adquisición o a su valor estimado, en caso de que sean producto de una donación o adjudicación. Los estados financieros, bajo el postulado de costo histórico, muestran los valores y costos en las fechas de realización.
- Los bienes inmuebles se registran o actualizan a su valor catastral.

•El registro contable de los inventarios se efectúa mediante el sistema de inventarios perpetuos. La valuación de los inventarios se lleva a cabo en base al costo histórico.

“Bajo protesta de decir verdad declaramos que los Estados Financieros y sus notas, son razonablemente correctos y son responsabilidad del emisor”.



- Las erogaciones que se realizan con la finalidad de aumentar el rendimiento, la vida útil o la capacidad de producción del activo fijo, deberá registrarse como un aumento de su valor.
 - El pasivo se registrará al momento de recibir el bien o servicio que le da origen, al valor pactado o contratado.
 - Las operaciones en moneda extranjera se registrarán al tipo de cambio fijado por el Banco de México, en esa fecha, y se valorarán al tipo de cambio a la fecha de presentación de los estados financieros.
 - El patrimonio se modifica con el resultado anual obtenido, por los movimientos derivados de los incrementos y decrementos en los bienes inventariables, por la aplicación de referendos, por las rectificaciones efectuadas a resultados de ejercicios anteriores presupuestales y no presupuestales, y por los trasposos realizados al inicio del ejercicio.
 - El Presupuesto se registra contablemente por el importe asignado y autorizado, así también sus incidencias en cuentas de resultados.
 - Las cifras que presenten los Estados Financieros y sus notas que lo acompañan, están expresadas en miles de pesos nominales, por lo que pudieran existir diferencias, no materiales, contra las cifras denominadas en pesos y las cifras pueden diferir con el reportado en la Cuenta Pública debido a efectos de redondeo.
- El presente Estado de Posición Financiera consolidado al 31 de Diciembre de 2015, el Estado de Actividades, el Estado de Variaciones en la Hacienda Pública y el Estado de Flujo de Efectivo, correspondientes al periodo del 01 de Enero al 31 de Diciembre de 2015, fueron preparados y emitidos por dicho periodo, con la finalidad de dar cumplimiento a la disposición legal contenida en el artículo 37 de la Ley de Presupuesto, Gasto Público y su Contabilidad del Estado de Cavaca

Posición en Moneda Extranjera y Protección por riesgo Cambiario.-----
NO APLICA.

Reporte Analítico del Activo.-----NO APLICA.

Fideicomisos, Mandatos y Análogos.-----NO APLICA.

Reporte de Recaudación.-----NO APLICA.

Información sobre la Deuda y el Reporte Analítico de la Deuda.-----NO APLICA.

Calificaciones Otorgadas.-----NO APLICA.

Proceso de Mejora.-----NO APLICA.

Información por Segmentos.-----NO APLICA.

Eventos Posteriores al cierre.-----NO APLICA.

Partes relacionadas.-----NO APLICA.



Alberto H. Sandoval Alberto
DR. Y C. P. G. MAURO ALBERTO SANCHEZ HERNÁNDEZ
TESORERO

AL CONGRESO DEL ESTADO DE OAXACA
LEGISLATURA

TESORERÍA

"Bajo protesta de decir verdad declaro que los Estados Financieros y sus notas, son razonablemente correctos y son responsabilidad del emisor".



Chile Seguro

INFORME DE CUENTA PÚBLICA 2015



Comptroller General
Ejército

ESTADO ANALÍTICO DE INGRESOS PRESUPUESTARIOS
DIA 1 DE ENERO AL 31 DE DICIEMBRE DE 2015

EN MIL \$

Fuente de Ingresos	Ejercicios								
	Ejercicios Anteriores			Ejercicios Corrientes					
	2014	2013	2012	2015	2014	2013	2012		
Impuestos									
Contribuciones de personas									
Derechos									
Productos									
Para otros									
Excedido									
Operaciones financieras									
Financiamiento									
Ingresos por ventas de bienes y servicios									
Contribuciones no contempladas en los Presupuestos de la Ley de Ingresos (Cuentas en Excedido) Exceso honorarios									
Productos de actividad propia									
Participaciones y aportaciones									
Ingresos de las Agencias, Unidades y Centros Ejecutivos	\$207.280.000.000	\$260.890.000.000	\$390.000.000.000	\$260.700.000.000	\$390.500.000.000	\$515.000.000.000	\$615.000.000.000	\$ 600.000.000.000	
Otros ingresos									
TOTAL	\$207.280.000.000	\$260.890.000.000	\$390.000.000.000	\$260.700.000.000	\$390.500.000.000	\$515.000.000.000	\$615.000.000.000	\$ 600.000.000.000	

Estado Analítico de Ingresos por Fuente de Ingresos	Ejercicios									
	Ejercicios Anteriores					Ejercicios Corrientes				
	2014	2013	2012	2011	2010	2015	2014	2013	2012	2011
Impuestos										
Contribuciones de personas										
Derechos										
Productos										
Para otros										
Excedido										
Operaciones financieras										
Financiamiento										
Ingresos por ventas de bienes y servicios										
Contribuciones no contempladas en los Presupuestos de la Ley de Ingresos (Cuentas en Excedido) Exceso honorarios										
Productos de actividad propia										
Participaciones y aportaciones										
Ingresos de las Agencias, Unidades y Centros Ejecutivos	\$207.280.000.000	\$260.890.000.000	\$390.000.000.000	\$260.700.000.000	\$390.500.000.000	\$515.000.000.000	\$615.000.000.000	\$ 600.000.000.000		
Otros ingresos										
TOTAL	\$207.280.000.000	\$260.890.000.000	\$390.000.000.000	\$260.700.000.000	\$390.500.000.000	\$515.000.000.000	\$615.000.000.000	\$ 600.000.000.000		

CUENTA PÚBLICA 2015
ESTADO ANALÍTICO DEL EJERCICIO DEL PRESUPUESTO DE EGRESOS
CLASIFICACION POR OBJETO DEL GASTO (CAPÍTULO-CONCEPTO)

30 de enero del 2016
Figura 011 de 031

DE ENERO A DICIEMBRE

Objeto del Gasto	Agosto	Agosto	Agosto	Agosto	Agosto	Agosto	Agosto
	1	2	3=1+2	4	5	6	7=1-7
		Millones	Millones	Millones	Millones	Millones	Millones
01 CONGRESO DEL ESTADO							
4 INDEMNIZACIONES A SERVIDORES PÚBLICOS	04	927.000,00	927.000,00	927.000,00	927.000,00	927.000,00	0,00
41 INDEMNIZACIONES A SERVIDORES PÚBLICOS	04	927.000,00	927.000,00	927.000,00	927.000,00	927.000,00	0,00
42 INDEMNIZACIONES A SERVIDORES	04	0,00	0,00	0,00	0,00	0,00	0,00
5 SERVICIOS	05	1.000.000,00	1.000.000,00	1.000.000,00	1.000.000,00	1.000.000,00	0,00
51 SERVICIOS DE CONSULTORIA	05	0,00	0,00	0,00	0,00	0,00	0,00
52 SERVICIOS DE EDUCACIÓN	05	0,00	0,00	0,00	0,00	0,00	0,00
53 SERVICIOS DE SALUD	05	0,00	0,00	0,00	0,00	0,00	0,00
54 SERVICIOS DE TRANSPORTE	05	0,00	0,00	0,00	0,00	0,00	0,00
55 SERVICIOS DE TELEFONÍA	05	0,00	0,00	0,00	0,00	0,00	0,00
56 SERVICIOS DE TRANSMISIÓN	05	0,00	0,00	0,00	0,00	0,00	0,00
57 SERVICIOS DE OTROS	05	1.000.000,00	1.000.000,00	1.000.000,00	1.000.000,00	1.000.000,00	0,00
TOTAL EJERCICIO		1.927.000,00	1.927.000,00	1.927.000,00	1.927.000,00	1.927.000,00	0,00



Chiapas en Acción
por un desarrollo para todos

CUENTA PÚBLICA 2015
ESTADO ANALÍTICO DEL EJERCICIO DEL PRESUPUESTO DE EGRESOS
CLASIFICACIÓN ECONÓMICA (POR TIPO DE GASTO)

20 de enero del 2016
Página 60 de 61
15:44:34

DE EJERCIO A EJERCICIO

01 CONGRESO DEL ESTADO	02 EJERCIO A EJERCICIO					
	Subtotal 1	Asignaciones Subvenciones 2	Subsidios 3-7-12	Transferencias 8	Transferencias 9	Subsidios 10-14
1 GASTO CORRIENTE	67,762,000.00	68,000,000.00	68,000,000.00	68,000,000.00	67,999,000.00	68
2 GASTO DE CAPITAL	1,000,000.00	1,000,000.00	1,000,000.00	1,000,000.00	1,000,000.00	68
TOTAL DEPENDENCIA LEGISLATIVA	68,762,000.00	69,000,000.00	69,000,000.00	69,000,000.00	68,999,000.00	68



CUENTA PUBLICA 2015
ESTADO ANALITICO DEL EJERCICIO DEL PRESUPUESTO DE EGRESOS
CLASIFICACION ADMINISTRATIVA

DE ENERO A ENERO

De	Concepto	Agrupación	Subgrupo	Detalle	Concepto	Subgrupo	Detalle	Concepto	Subgrupo	Detalle	Concepto	Subgrupo	Detalle	Concepto	Subgrupo	Detalle
1	PODER EJECUTOR	1	1	1	1	1	1	1	1	1	1	1	1	1	1	1
81	CONSEJO DEL ESTADO	81	81	81	81	81	81	81	81	81	81	81	81	81	81	81
TOTAL DEL CUARTO																



GOBIERNO DEL ESTADO DE CHIAPAS

CUENTA PÚBLICA 2015
ESTADO ANALÍTICO DEL EJERCICIO DEL PRESUPUESTO DE EGRESOS
RESUMEN POR PROGRAMA PRESUPUESTARIO

Página 081 de 301
Zona de consulta

DEL EJERCICIO A EJERCERSE

Ejercicio	Aplicado		Asignados		Subsidios		Transferencias		Otros		Subtotal
	1	2	3	4	5=1+2	6	7	8	9=3+4+6+7		
1. PODER EJECUTIVO	RECURSOS DE	RECURSOS DE	RECURSOS DE	RECURSOS DE	RECURSOS DE	RECURSOS DE	RECURSOS DE	RECURSOS DE	RECURSOS DE	RECURSOS DE	100
2. EJERCICIO DEL ESTADO	RECURSOS DE	RECURSOS DE	RECURSOS DE	RECURSOS DE	RECURSOS DE	RECURSOS DE	RECURSOS DE	RECURSOS DE	RECURSOS DE	RECURSOS DE	100
3. ADMINISTRACIONES Y SERVICIOS	RECURSOS DE	RECURSOS DE	RECURSOS DE	RECURSOS DE	RECURSOS DE	RECURSOS DE	RECURSOS DE	RECURSOS DE	RECURSOS DE	RECURSOS DE	100
4. SERVICIOS ADMINISTRATIVOS Y SERVICIOS JURÍDICOS	RECURSOS DE	RECURSOS DE	RECURSOS DE	RECURSOS DE	RECURSOS DE	RECURSOS DE	RECURSOS DE	RECURSOS DE	RECURSOS DE	RECURSOS DE	100
5. SERVICIOS DE INSTRUCCIÓN PÚBLICA Y SERVICIOS DE SALUD	RECURSOS DE	RECURSOS DE	RECURSOS DE	RECURSOS DE	RECURSOS DE	RECURSOS DE	RECURSOS DE	RECURSOS DE	RECURSOS DE	RECURSOS DE	100
TOTAL GENERAL	RECURSOS DE	RECURSOS DE	RECURSOS DE	RECURSOS DE	RECURSOS DE	RECURSOS DE	RECURSOS DE	RECURSOS DE	RECURSOS DE	RECURSOS DE	100



INDICADORES DE RESULTADOS

"NO APLICA"



PROGRAMAS Y PROYECTOS DE INVERSIÓN

"NO APLICA"



EL CONGRESO DEL ESTADO DE OAXACA

Reunión de Sesión Ordinaria que Cierran el Período

AL 21 DE SEPTIEMBRE DE 2015

(Preso)

ORDEN	DESCRIPCIÓN DE BIENES	CANTIDAD	VALOR UNITARIO	VALOR TOTAL
12461	MUEBLES DE OFICINA Y ESTAMPERIA	5872.353	54	317,228.56
12462	EQUIPO DE ORDENADOR Y DE TECNOLOGIAS DE LA INFORMACION	10,545.966	82	865,369.82
12463	ORNOS MOBILIARIOS Y EQUIPOS DE ADMINISTRACION	4,965.001	00	496,500.10
12464	EQUIPOS Y APARATOS AUDIOVISUALES	1,200.801	88	106,272.88
12465	CAMARAS FOTOGRAFICAS Y DE VIDEO	221.253	96	21,242.28
12466	INSTRUMENTAL MEDICO Y DE LABORATORIO	20.885	50	1,042.25
12467	AUTOMOVILES Y CAMIONES	2,426.808	00	242,680.80
12468	ORNOS EQUIPOS DE TRANSPORTE	526.200	00	52,620.00
12469	SISTEMAS DE AIRE ACONDICIONADO, CALEFACCION Y DE REFRIGERACION	334.243	66	33,424.36
12470	INDUSTRIAL Y COMERCIAL	3,377.379	52	337,739.52
12471	EQUIPO DE EGNALECCION Y TELECOMUNICACION	336.902	88	33,690.28
12472	HEMBALERIAS Y MAQUINAS HERRAMIENTA			
12473	BIENES ANTIGUOS, CULTURALES Y CIENTIFICOS			3,341.00

SUBA 24,812,793.88



H. CONGRESO DEL ESTADO DE OAXACA

Reducción de Bienes Inmuebles que Componen el Patrimonio

AL 31 DE DICIEMBRE DE 2015

(Párrafo)

Código	Descripción del Bienes Inmuebles	Valor Colillores
12310	TERRENOS	10,000,000.00
12361	EDIFICACIÓN NO HABITACIONAL EN PROCESO	42,716,289.50

TOTAL 52,716,289.50

EL CONGRESO DEL ESTADO



LXIII LEGISLATURA

H. CONGRESO DEL ESTADO DE OAXACA

Revisión de Cuentas Bancarias Productivas Específicas

AL 31 DE DICIEMBRE DE 2013

GRUPO

RESERVA DE CREDITO

CONCEPTO

NO APLICA



GOBIERNO DEL ESTADO
DE OAXACA

3.- AUDITORIA SUPERIOR DEL ESTADO DE OAXACA

**INFORME ANUAL DE ACTIVIDADES
EJERCICIO FISCAL 2015**

1. AUDITORÍAS

Durante el ejercicio fiscal 2015, la ASE audió a 41 entes públicos como parte del Programa Anual de Auditorías, Visitas e Inspecciones 2015.

1.1. Auditorías a los Poderes del Estado

De las auditorías realizadas, 8 corresponden a los Poderes del Estado.

A continuación se presenta, el alcance de la revisión efectuada por la ASE a la Cuenta Pública del Estado del Ejercicio Fiscal 2014.

No.	Dependencia o Entidad	Universo (pesos)	Muestra (pesos)	% Muestra
1	Secretaría de las Infraestructuras y el Ordenamiento Territorial Sustentable (SINOTRA)	2210,420,517.15	1456,273,022.09	65.88 %
2	Cuentas y Asignatos en Cuenta (CAO)	2703,705,081.07	1935,309,995.39	70 %
3	Secretaría de Administraciones del Gobierno del Estado de Oaxaca	1454,802,359.54	809,045,080.13	55.61%
4	Instituto Estatal Electoral y de Participación Ciudadana de Oaxaca (IEEPCO)	50,509,343.69	40,020,664.59	98.1%
5	Comisión de Transparencia, Acceso a la Información Pública y Protección de Datos Personales del Estado de Oaxaca (COIAPCO)	24,024,112.42	20,794,781.10	83.9%
6	Defensoría de los Derechos Humanos del Pueblo de Oaxaca (DDHPPO)	40,876,867.25	30,304,874.73	74.1 %
7	Servicios de Salud del Estado de Oaxaca (SSCO), Dirección de Infraestructura, Mantenimiento y Servicios generales	237,694,839.78	223,539,964.79	94.05%
8	Secretaría de Finanzas (SEFIN), Subsecretaría de Planeación e Inversión Pública, se audió expedientes técnicos de las obras.	7,050 expedientes	542 expedientes	7.69%
	TOTAL	6732,949,900.88	4757,068,078.12	69%

Fuente: Informe Anual de Actividades, ejercicio fiscal 2015, Auditoría Superior del Estado.

Resultados de la Cuenta Pública Estatal

De las auditorías efectuadas se desprendieron los Informes de Auditoría, los cuales emitieron 190 acciones que se clasificaron en: Una Solicitud de Adición, 23 Recomendaciones relativas a obras y aspectos financieros, 25 Recomendaciones al Desempeño, 62 Procedimientos de Fianciamiento de Responsabilidad Administrativa Resarcitoria (FFAR) y 79 Promociones de Responsabilidad Administrativa Sancionatoria (PRAS).

De los 195 resultados con observaciones, 119 fueron solventadas, quedando sin solventar 76. Estos últimos generaron 63 acciones, de las cuales 72 corresponden a Promoción de Responsabilidad Administrativa Sancionatoria (PRAS) y 21 a Fiancamento de Responsabilidad Administrativa Resarcitoria.

Con base en los resultados y evidencias de las auditorías y de fiscalización conforme a los criterios señalados en el Manual de Fiscalización de los Recursos Públicos, se emite el siguiente informe:

La Auditoría Superior del Estado considera que respecto al período del 1 de enero al 31 de diciembre de 2014 que comprende la Cuenta Pública, el Gobierno del Estado Libre y Soberano de Oaxaca cumplió razonablemente, en el ejercicio de los recursos públicos en relación a los programas ejecutados, ajustándose a los términos y montos aprobados y de igual manera, los ingresos y egresos se ajustaron a los conceptos y a las partidas correspondientes.

De lo anterior, se deriva el dictamen de las auditorías específicas, que a continuación se enuncian:

DEPENDENCIA	DICTAMEN
Secretaría de las Infraestructuras y el Ordenamiento Territorial Sustentable (SINFIAU)	Con Salvedad
Carreteras y Aeropuertos de Oaxaca (CAO)	Con Salvedad
Secretaría de Administración del Gobierno del Estado de Oaxaca	Con Salvedad
Instituto Estatal Electoral y de Participación Ciudadana de Oaxaca (IEEPCCO)	Con Salvedad
Comisión de Transparencia, Acceso a la Información Pública y Protección de Datos Personales del Estado de Oaxaca (COPAIPEO)	Limpio
Departamento de los Derechos Humanos del Estado de Oaxaca (DDHPEO)	Con Salvedad
Servicios de Salud del Estado de Oaxaca (SSO) Dirección de Infraestructura, Mantenimiento y Servicios Generales	Con Salvedad
Secretaría de Finanzas, Subsecretaría de Planeación e Inversión Pública	Limpio

Fuente: Informe Anual de Actividades, ejercicio fiscal 2015, Auditoría Superior del Estado.

1.2. Auditoría a Municipios

Durante el 2015, la ASE audió a 33 municipios, los cuales durante el ejercicio fiscal 2014 ejercieron alrededor de 5.8 mil millones de pesos, cifra que representa el 41% del presupuesto total ejercido en ese año.

De estas auditorías, 19 están concluidas y 14 auditorías están en proceso.

AUTORIDADES PARAJURIS CON SOLICITACION									
MAYR	Municipio	Ciudad	Urbano Derechos \$	Rural \$	Querevo \$	Subsidio \$	De urban \$		
1	Querevo de Andruz	Cerro	1,060,323,018.3	800,118,572.4	43,843,197.8	43,843,197.8	0.0		
2	Quere Cereales Angala	Angala	66,642,123.0	47,487,326.7	14,403,519.8	14,403,519.8	0.0		
3	San Miguel Tirozoyoc	Andruzcas	8,448,267.1	7,498,303.4	0.0	0.0	0.0		
4	Quere Cruz Xococotin	Cerro	221,457,560.5	111,218,724.8	13,108,780.4	12,528,780.4	1,580,000.0		
5	San Juan Ludegaria	Ecoda	12,411,588.4	8,070,825.5	4,402,540.8	4,278,300.8	174,000.0		
6	Quere Mesa Huasteca	Pocofeca	204,515,914.5	190,827,881.9	12,917,448.5	12,917,448.5	0.0		
7	Pueta Villa de Querevo	Pueta	96,127,280.4	71,444,800.1	28,584,422.0	28,163,766.1	3,420,717.8		
8	Quereva de Alvarez	Zirovaca	93,288,148.8	48,103,181.2	4,435,288.7	4,435,288.7	0.0		
9	San Pedro Tiquizoyoc	Juchitán	59,381,866.8	58,000,177.8	999,527.8	999,127.8	0.0		
10	San Pedro Tiquizoyoc	Juchitán	29,826,884.4	28,078,828.8	0.0	0.0	0.0		
11	San Pedro Tiquizoyoc	Andruzcas	100,076,333.8	127,877,342.5	4,801,241.1	4,801,241.1	0.0		
12	San Pedro Cruz	Tehuacan	256,541,009.3	171,826,309.5	1,806,287.1	1,806,287.1	0.0		
13	San Pedro Pocofeca	Pocofeca	108,003,418.7	158,428,802.8	25,772,652.7	25,772,652.7	0.0		
14	Andruz de Zaragoza	Juchitán	339,060,318.7	249,407,588.3	34,953,858.5	34,953,858.5	0.0		
15	San Pedro Tiquizoyoc	Tehuacan	209,632,543.8	111,016,888.7	2,987,812.8	2,987,812.8	0.0		
16	Melchior de Puerto Cruz	Melchior	159,183,947.1	96,082,411.0	4,837,814.7	4,837,814.7	0.0		
17	San Juan Querevo	Melchior	11,038,209.3	11,888,529.3	11,888,529.3	0.0	11,000,529.3		
18	San Mateo del Sur	Tehuacan	94,018,862.8	94,018,862.8	84,918,862.8	0.0	94,018,862.8		
19	San Mateo Alvarez	Cerro	87,860,212.8	87,860,212.8	87,860,212.8	0.0	87,860,212.8		
TOTAL			4,981,477,788.4	2,818,458,834.3	377,420,878.4	377,420,878.4	127,887,241.8		

Fuente: Informe Anual de Actividades, ejercicio fiscal 2015, Auditoría Superior del Estado.

AUDITORIAS EN PROCESO			
Núm.	Municipio	Ciudad	Déficit
1	Tlilobas de Cabrera	Cerro	
2	H. Ciudad de Eula de Crespo	Eula	
3	San Miguel Tiquizoyoc	Tiquizoyoc	
4	Ayotlán Tepic	Ayotlán	

AUDITORÍAS EN PROGRESO		
NUM.	Municipio	Distrito
5	Santa María Xacani	Juchitán
6	Heroica Ciudad de Huajuapam de León	Huajuapam
7	San Juan Bautista Tuxtepec	Tuxtepec
8	Santa Lucía del Camino	Centro
9	Tlaxiote de Malmercos	Tlaxiote
10	San Dionisio del Mar	Juchitán
11	San Pedro Mixtepec	Ayutla
12	San Gabriel Mixtepec	San Pedro Mixtepec
13	San Jacinto Amolpas	Centro
14	Santiago Ixcayula	Juchitpec

Fuente: Informe Anual de Actividades, ejercicio fiscal 2015, Auditoría Superior del Estado.

1.2.1. Resultados Cuenta Pública Municipal

De las 33 auditorías municipales realizadas en el año 2015, 19 ya cuentan con Informe de Solventación, en los cuales se emiten los siguientes tipos de dictámenes:

DICTÁMENES DE AUDITORÍA PAAVI 2015			
NUM	MUNICIPIO	DISTRITO	TIPO DICTAMEN
1	Oaxaca de Juárez	Centro	Con Salvedad
2	Santa Catarina Juquila	Juquila	Con Salvedad
3	San Miguel Tlaxiotepec	Juchitpec	Con Salvedad
4	Santa Cruz Xicoxtlán	Centro	Con Salvedad
5	San Juan Lachigala	Equit	Con Salvedad
6	Santa María Huastla	Pochutla	Con Salvedad
7	Punta Vieja de Guerrero	Punta	Con Salvedad
8	Zimatlán de Álvarez	Zimatlán	Con Salvedad
9	San Pedro Tapachaltepec	Juchitán	Con Salvedad
10	San Dionisio Ixcotelco	Juchitán	Con Salvedad
11	Santiago Pinolepa Maroneal	Juchitpec	Con Salvedad
12	Santa Cruz	Tehuantepec	Con Salvedad
13	San Pedro Pochutla	Pochutla	Con Salvedad
14	Juchitán de Zaragoza	Juchitán	Con Salvedad
15	Santa Cruz Tehuantepec	Tehuantepec	Con Salvedad
16	Mixtlahuacán de Porfirio Díaz	Mixtlahuacán	Con Salvedad
17	San Juan Coscoatepec	Mixtlahuacán	Abstención de Opinión

DICTAMENES DE AUDITORIA PAAVI 2015			
NOMBRE	MUNICIPIO	DISTRITO	TIPO DICTAMEN
18	San Mateo del Mar	Tehuacanpec	Abstención de Opinión
19	Santa María Aczompa	Cerro	Abstención de Opinión

Fuente: Informe Anual de Actividades, ejercicio fiscal 2015, Auditoría Superior del Estado.

En el caso de las observaciones no solventadas, la ASEED procedió a iniciar los procedimientos de Promoción de Responsabilidades Administrativas Sancionatorias (PRAAS) o Fincamiento de la Responsabilidad Administrativa Resarcitoria (FRAR).

1.2.2. Integración de Expedientes de Presunta Responsabilidad

Durante el año 2015, se integraron 70 expedientes de presunta responsabilidad y se emiten igual número de Dictámenes Técnicos, con motivo de auditorías practicadas a los ejercicios fiscales 2012 y 2013, con motivo de la Revisión y Fiscalización de las Cuentas Públicas del Estado y de los Municipios, en las cuales se determinaron daños y/o perjuicios por la cantidad de \$1,891'138,400.00 (MIL SEISCIENTOS NOVENTA Y UN MILLONES CIENTO TREINTA Y OCHO MIL CUATROCIENTOS PESOS 00/100, M.N.), mismos que fueron enviados a la Unidad de Asuntos Jurídicos de la Auditoría Superior del Estado, para la instrucción del procedimiento para el fincamiento de la responsabilidad resarcitoria correspondiente, así como la promoción de otro de tipo de responsabilidades.

Derivado del Programa para la Fiscalización del Gasto Federalizado (PROFIS), que se lleva a cabo de manera coordinada con la Auditoría Superior de la Federación (ASF), se integraron Pliegos de Observaciones y Expedientes de baja por conclusión previa a la emisión del pliego de observaciones, derivado de 39 acciones emitidas con motivo de la revisión y fiscalización de la Cuenta Pública Federal del ejercicio fiscal 2013.

Se atendieron 18 solicitudes de acceso a la información pública, relacionados con las atribuciones de la Sub Auditoría Superior del Estado a cargo de la Fiscalización, así como se atendieron 10 requerimientos de información hechos por la entonces Procuraduría General de Justicia del Estado de Oaxaca.

2. REVISIONES DE INFORMES DE AVANCE DE GESTIÓN

En el ejercicio fiscal 2015, se generaron 22 órdenes de revisión para informes de Avance de Gestión Financiera del primer, segundo y tercer trimestre de 2015.

Durante el ejercicio, se notificó un total de 35 pliegos de observaciones y recomendaciones, correspondiendo 27 al ejercicio 2014 y 8 al ejercicio 2015.

DESCRIPCIÓN	CANTIDAD
Se notificaron pliegos de observaciones y recomendaciones derivado de la revisión de Informes de Avance de Gestión Financiera del 1°, 2° y 3er trimestre del 2014.	27

DESCRIPCIÓN	CANTIDAD
Se realizaron pliegos de observaciones y recomendaciones derivado de la revisión de Informes de Avance de Gestión Financiera del 1° y 2° trimestre del 2015.	8
TOTAL	35

De la revisión y análisis de la información presentada correspondiente a Expedientes Técnicos Unitarios de Obra Pública y de las inspecciones físicas en la que se cotejó el avance financiero con el avance físico de las obras, se generaron los siguientes resultados:

No.	MUNICIPIO	DISTRITO	OBRAS REVISADA	OBRAS OBSERVADAS	TRIMESTRE REVISADO
1	Villa de Zatechia	Zatechia	14	8	primer trimestre 2015
2	San Pablo Villa de Mitla	Tlaxiotepec	10	6	
3	Villa de Etla	Etla	2	2	
4	Motocosta de Juárez	Huajuapam	5	4	
5	Ayoquezo de Atzacua	Zimatlán	7	4	
6	Culiacán de Guerrero	Centro	13	8	
7	San Pedro Istmo	Centro	5	2	
8	Santa Cruz Amilpas	Centro	4	2	
9	Coomecac Altas	Egualá	10	6	
10	San Andrés Zautla	Etla	7	3	
11	San Pablo Huixtla	Etla	3	3	
12	San Miguel Coatlán	Mixiuhitlán	6	3	
13	Santa María Apasco	Nochistlán	5	4	primer y segundo trimestre 2015
14	San Bartolomé Loxetla	Pochutla	no presento información		
15	Punta Villa de Guerrero	Punta	17	9	
16	Santa Cruz Xicoxtitlán	Sede de Vigas	no presento información		
17	Tectitlan del Valle	Tlaxiotepec	6	5	
18	San Jerónimo Tlacochahuacán	Tlaxiotepec	8	4	
19	San Felipe Jalapa de Díaz	Tlaxiotepec	no presento información		
20	San Pablo Huixtlapec	Zeratepec	13	11	
21	San Pedro Marín Quacriaco	Yacatapac	8	8	
TOTAL			140	96	

FISCALIZACIÓN AL FONDO DE APORTACIONES PARA LA INFRAESTRUCTURA SOCIAL MUNICIPAL Y DEMARCACIONES TERRITORIALES DEL DISTRITO FEDERAL.

No.	MUNICIPIO	ESTADO	OPINAS REVISADAS	OPINAS OBSERVADAS
22	SAN AGUSTÍN ETULA	ETULA	5	4

3. CAPACITACIÓN

3.1. Capacitación a Servidores Públicos de los Entes Fiscalizables

3.1.1. Capacitación a Servidores Públicos Municipales

En el marco de la capacitación dirigida a los Servidores Públicos Municipales en función y con el objetivo de coadyuvar en el cumplimiento y presentación de sus obligaciones ante el H. Congreso del Estado y la Auditoría Superior del Estado de Oaxaca, durante el ejercicio fiscal 2015, se realizaron 74 eventos, capacitando a un total de 5,745 autoridades y servidores públicos de los diferentes municipios de la Entidad.

3.1.2. Capacitación a Servidores Públicos del Estado

En el mes de julio se llevó a cabo el taller "Transparencia y Rendición de Cuentas", donde se capacito a 261 servidores públicos de diferentes Dependencias y Entidades Estatales como son: Secretaría de Finanzas, SEDEGO, Hospital de la Niñez, SEVITRA, PQUE, SSO, DF Estatal, IEEPO, Secretaría de la Contraloría y Transparencia Gubernamental.

3.2. Capacitación Interna

Con la finalidad de contar con los conocimientos necesarios para el mejor desempeño del personal, durante el ejercicio fiscal 2015, en la modalidad presencial se realizaron 7 eventos, a los cuales asistieron un total de 249 servidores públicos de la ASEO.

Capacitación al personal de la Auditoría Superior del Estado a través del Instituto de Capacitación y Desarrollo en Fiscalización Superior (ICADEFIS)

En el marco de la capacitación dirigida por el Instituto de Capacitación y Desarrollo en Fiscalización Superior (ICADEFIS) en la modalidad no presencial, se llevaron a cabo 12 cursos de capacitación en los que se capacitaron a 51 servidores públicos de la Auditoría; asimismo, el personal de la Auditoría participó en 6 conferencias transmitidas por la Auditoría Superior de la Federación, a través del Gasto Federalizado y la SHICP, se capacitaron a 61 auditores.

Maestría en Auditoría UNAM – ASE

En el Marco del Programa de capacitación 2015 y con el propósito de seguir profesionalizando la actividad fiscalizadora del personal de la Auditoría Superior del Estado, durante el ejercicio se impartieron siete materias de la Maestría en Auditoría, impartidas por Maestros de la UNAM, en las que se tuvo la participación de 26 alumnos.

4. EVENTOS INSTITUCIONALES

4.1. III SIMPOSIUM ESTATAL 2016 “La Armonización Contable y su impacto en la Transparencia y Rendición de Cuentas de los Municipios de Oaxaca”

El día 13 de noviembre de 2015, se llevó a cabo el III SIMPOSIUM ESTATAL OAXACA 2015 “La Armonización Contable y su impacto en la Transparencia y Rendición de Cuentas de los Municipios de Oaxaca”, el cual tiene por objetivo promover el intercambio de información, experiencias y conocimientos de la aplicación y cumplimiento de las disposiciones de la Ley General de Contabilidad Gubernamental y los Acuerdos emitidos por el Consejo Nacional de Armonización Contable (CONACI), así como sus efectos en la Transparencia y Rendición de Cuentas en los gobiernos municipales.

En este proceso se convocaron a servidores públicos de los 570 municipios del Estado, al que asistieron 788 participantes, donde participaron 543 Autoridades Municipales de 290 municipios, de los cuales fueron 127 Presidentes Municipales, 81 Síndicos, 147 Regidores y 198 Tesoreros; así mismo asistieron 245 servidores públicos de Dependencias y Entes.

4.2. II Seminario “Evaluación y Auditoría al Desempeño de la Gestión Pública Municipal”

En el marco de la Jornada Regional de Capacitación 2015, el día 10 de diciembre se llevó a cabo el II Seminario “Evaluación y Auditoría al Desempeño de la Gestión Pública Municipal”, con el objetivo de que los participantes reconocieran la importancia de la adopción y aplicación de las diferentes metodologías de la gestión pública en el proceso de planeación, programación y ejecución de programas y proyectos, que garanticen la eficiencia, eficacia y economía en el ejercicio de los recursos públicos; en este evento participaron 168 personas; de los cuales 107 son servidores públicos municipales, 24 de los Organos de Fiscalización Locales, 7 de dependencias estatales y 30 corresponden a público en general.

4.3. II Simposio “Aspectos Jurídicos de la Fiscalización Superior y la Rendición de Cuentas en México”

En el marco del programa de actividades de la auditoría 2015, el día 11 de diciembre se llevó a cabo el II Simposio "Aspectos Jurídicos de la Fiscalización Superior y la Rendición de Cuentas en México" con el objetivo de analizar los aspectos relevantes sobre el Sistema Nacional Anticorrupción, el cual emerge como una respuesta a la necesidad de fortalecer la administración pública del Estado Mexicano, en sus tres niveles de gobierno; como un instrumento para regular con mayor precisión el comportamiento de quienes ejercen materialmente las funciones en algún empleo, cargo o comisión dentro de la administración pública, para la obtención de los fines del Estado, con miras de evitar el ejercicio voluntarista por parte de servidores públicos de las atribuciones legales conferidas en las leyes. En este evento participaron 54 servidores públicos de los Organos Locales de Fiscalización Superior de los estados de México, Yucatán, Nayarit, Puebla, Veracruz, Chiapas, Morelos Tabasco, Quintana Roo, Tlaxcala y Oaxaca.

4.4. Cuarto Concurso de Dibujo Infantil "Rendir Cuentas, También es Tarea de Niños"

El día 30 de abril de 2015, se publicó la convocatoria del Cuarto Concurso de Dibujo Infantil "Rendir Cuentas, También es Tarea de Niños", con el tema: Puntando el Valor de la Honestidad, la fecha límite para la recepción de los dibujos fue el día 15 de junio. Al cierre de la convocatoria se inscribieron 322 dibujos de niñas y niños oaxaqueños de entre 7 y 12 años de edad.

Con el objetivo de sembrar en la niñez oaxaqueña la semilla de los valores, principalmente de la honestidad, la transparencia y rendición de cuentas, la Auditoría Superior del Estado de Oaxaca (ASEO), llevó a cabo la ceremonia de premiación del 4º Concurso de dibujo infantil "Rendir cuentas, también es tarea de niños" que en esta edición tuvo como tema "Puntando en valor de la honestidad".

El primer lugar lo obtuvo la niña Diana Alondra García Valeriano, de 11 años de edad con el dibujo titulado "Con honestidad todo es mejor". El segundo lugar fue otorgado al niño, Ricardo Jared Carrasco García, de 11 años de edad con su dibujo "La honestidad" y, el tercer lugar lo obtuvo la niña Jatziry Mijangas Sánchez, de 7 años de edad, con el dibujo titulado "La honestidad".



2016-2015

Compte de la Hacienda Pública Estatal 2015
 Evolución del Estado de Oaxaca
 Estado de Situación Financiera
 Del 1° de enero al 31 de diciembre de 2015 y 2014
 (Pesos)



OFICINA DE TRÁFICO
 UN GOBIERNO PARA TODOS

UR 332 - AUDITORIA SUPERIOR DEL ESTADO DE OAXACA

CONCEPTO	EJERCICIO FISCAL 2015	EJERCICIO FISCAL 2014	EJERCICIO FISCAL 2015	EJERCICIO FISCAL 2014
ACTIVO				
ACTIVO CIRCULANTE				
RECIBOS Y EQUIVALENTE	6,096,981	3,263,849		
DERECHOS A RECIBIR DOLARES O EQUIVALENTE	4,816,320	4,832,164	7,327,319	6,453,369
DERECHOS A RECIBIR MONEDA O SERVICIO	0	0	0	0
INVENTARIOS	0	0	0	0
ALMACENES	0	0	0	0
ESTIMACION POR PERDIDA O DETERIORO DE ACTIVOS CIRCULANTES	0	0	0	0
OTROS ACTIVOS CIRCULANTES	0	0	0	0
Total de ACTIVOS CIRCULANTES	7,913,301	8,096,013		
ACTIVO NO CIRCULANTE				
INVERSIONES FINANCIERAS DE LARGO PLAZO	0	0	0	0
DERECHOS A RECIBIR EFECTIVO O EQUIVALENTE A LARGO PLAZO	0	0	0	0
BENEFICIARIOS, INFRAESTRUCTURA Y CONSTRUCCIONES EN PROGRESO	0	2,134,810	0	0
RENTAS DE BIENES	19,933,237	14,227,349	0	0
ACTIVOS INTANGIBLES	2,143,000	0	0	0
DEPRECIACION, DETERIORO Y AMORTIZACION ACUMULADA DE BENS E INTANGIBLES	0	0	0	0
ACTIVOS DIFERIDOS	0	0	0	0
ESTIMACION POR PERDIDA O DETERIORO DE ACTIVOS NO CIRCULANTES	0	0	0	0
OTROS ACTIVOS NO CIRCULANTES	0	0	0	0
Total de ACTIVOS NO CIRCULANTE	21,076,437	17,371,262	7,327,319	6,453,369
TOTAL DE ACTIVOS	28,989,738	25,467,275		
PASIVO				
DEUDA CIRCULANTE				
DEBITOS POR PAGAR A CORTO PLAZO	0	0	0	0
DOCUMENTOS POR PAGAR A CORTO PLAZO	0	0	0	0
PODEOS A CORTO PLAZO DE LA DEUDA PUBLICA A LARGO PLAZO	0	0	0	0
TITULOS Y VALORES A CORTO PLAZO	0	0	0	0
PASIVOS DIFERIDOS A CORTO PLAZO	0	0	0	0
PODEOS Y BONDS DE TESORERIA ENTREGADA (1/3) ADMINISTRACION A CORTO PLAZO	0	0	0	0
PROVISIONES A CORTO PLAZO	0	0	0	0
OTROS PASIVOS A CORTO PLAZO	0	0	0	0
Total de PASIVOS CIRCULANTES	0	0	7,327,319	6,453,369
PASIVO NO CIRCULANTE				
CUENTAS POR PAGAR A LARGO PLAZO	0	0	0	181
DOCUMENTOS POR PAGAR A LARGO PLAZO	0	0	0	0
DEUDA PUBLICA A LARGO PLAZO	0	0	0	0
PASIVOS DIFERIDOS A LARGO PLAZO	0	0	0	0
PODEOS Y BONDS DE TESORERIA ENTREGADA (1/3) ADMINISTRACION A LARGO PLAZO	0	0	0	0
PROVISIONES A LARGO PLAZO	0	0	0	0
Total de PASIVO NO CIRCULANTE	0	0	0	181
TOTAL PASIVO	0	0	7,327,319	6,634,550
HACIENDA PUBLICA PATRIMONIO				
HACIENDA PUBLICA PATRIMONIO CONTRIBUIDO				
APORTACIONES	0	0	0	0
CONTRIBUCIONES DE CAPITAL	0	0	0	0
ACTUALIZACION EN LA HACIENDA PUBLICA PATRIMONIO	4,877,319	0	4,877,319	(131,340)
Total de HACIENDA PUBLICA PATRIMONIO CONTRIBUIDO	4,877,319	0	4,877,319	(131,340)
HACIENDA PUBLICA PATRIMONIO GENERADO				
RENTAS PAGO DE EJERCICIO ANTERIOR (RESERVAS)	0	0	0	0
RESERVADOS DE EJERCICIOS ANTERIORES	15,260,840	11,519,740	15,260,840	11,519,740
RENTAS	0	0	0	0
RENTAS DE	0	0	0	0
RECTIFICACIONES DE RESULTADOS DE EJERCICIOS ANTERIORES	0	0	0	0
Total de HACIENDA PUBLICA PATRIMONIO GENERADO	15,260,840	11,519,740	15,260,840	11,519,740
RENTAS DE PARTICIPACION EN LA ACTUALIZACION DE LA HACIENDA PUBLICA PATRIMONIO				
RESULTADO POR PARTICIPACION	0	0	0	0
RESULTADO POR PARTICIPACION DE ACTIVOS NO FINANCIEROS	0	0	0	0
Total de RENTAS DE PARTICIPACION EN LA ACTUALIZACION DE LA HACIENDA PUBLICA PATRIMONIO	0	0	0	0
TOTAL HACIENDA PUBLICA PATRIMONIO	4,877,319	11,519,740	4,877,319	11,519,740
Reservados del ejercicio (Reserva/Reservados)				
Total de Pasivo y Patrimonio Hacienda Pública	26,342,423	21,808,231	26,342,423	21,808,231

LA CAROL ALTAMIRANO TOLEDO
 AUDITOR SUPERIOR DEL ESTADO



LA DIRECTORA GENERAL DE ADMINISTRACIÓN
 TITULAR DE LA UNIDAD DE ADMINISTRACIÓN



2013-2014

Cuenta de la Hacienda Pública Estatal 2013
 Gobierno del Estado de Oaxaca
 Estado de Actividades
 Del 1º de enero al 31 de diciembre de 2013 y 2014
 (Presal)



Un. 100 - AUDITORIA SUPERIOR DEL ESTADO DE OAXACA

CONCEPTO	EJERCICIO FISCAL 2013	EJERCICIO FISCAL 2014	CONCEPTO	EJERCICIO FISCAL 2013	EJERCICIO FISCAL 2014
INGRESOS Y OTROS GENERICOS			GASTOS Y OTROS FISCALES		
INGRESOS DE DEDUCCION	0	0	GASTOS DE FUNCIONAMIENTO	0	0
IMPUESTOS	0	0	CONCEPCIÓN FINANCIERA	0	0
CUOTAS Y APORTACIONES DE SEGURIDAD SOCIAL	0	0	MATERIALES Y SUMINISTROS	0	0
CONTRIBUCIONES DE MEDIANAS	0	0	SERVICIOS GENERALES	0	0
INGRESOS	0	0	TRANSFERENCIAS, APORTACIONES, AJUSTES Y OTRAS AYUDAS	98,946,028	79,298,779
PROFITOS DE TIPO COMISIVAS	0	0	TRANSFERENCIAS INTERNAS Y ASIGNACIONES AL SECTOR PÚBLICO	90,216,194	71,807,883
APROVECHAMIENTOS DE TIPO COMISIVAS	0	0	TRANSFERENCIAS AL SECTOR DEL SECTOR PÚBLICO	0	0
INGRESOS POR VENTA DE BIENES Y SERVICIOS	0	0	SUBSIDIOS Y SUBVENCIONES	0	0
INGRESOS NO COMPRENDIDOS EN LAS FRACCIONES DE LA LEY DE	0	0	AYUDAS SOCIALES	0	0
RESTRICIONADOS (INGRESOS FISCALES ANT	0	0	REVENDES Y ASIGNACIONES	1,627,845	1,628,740
PARTICIPACIONES, APORTACIONES, TRANSFERENCIAS, ASIGNACIONES, SUBSIDIOS Y OTRAS AYUDAS	61,490,834	75,883,303	TRANSFERENCIAS A FEDERACION, ESTADOS LIBRES Y CONTRATOS AMBITUOS	0	0
PARTICIPACIONES Y APORTACIONES	0	0	TRANSFERENCIAS A LA SEGURIDAD SOCIAL	0	0
TRANSFERENCIAS ASIGNACIONES SUBSIDIOS Y OTRAS AYUDAS	61,490,834	75,883,303	CONSTITUCION	0	0
OTROS INGRESOS Y GENERICOS	0	0	TRANSFERENCIAS AL SECTOR	0	0
PERDIDAS FINANCIERAS	0	0	PARTICIPACIONES Y APORTACIONES	0	0
REEMBOLSO POR VALUACION DE INVENTARIOS	0	0	PARTICIPACIONES	0	0
FORMACION DEL FONDO DE RESERVACIONES POR RIESGO DE DEVALUACION Y INSOLVENCIA	0	0	APORTACIONES	0	0
FORMACION DEL FONDO DE RESERVACIONES	0	0	COMISIONES	0	0
OTROS INGRESOS DE EJERCICIOS ANTERIORES	0	0	INTERESAS, GANANCIAS Y OTROS GASTOS DE LA SECTOR PUBLICA	0	0
INGRESOS DE TRANSFERENCIAS	0	0	INTERES DE LA DEUDA PUBLICA	0	0
OTROS INGRESOS Y SERVICIOS DE VALOR	0	0	COMISIONES DE LA DEUDA PUBLICA	0	0
TOTAL INGRESOS Y OTROS GENERICOS	61,490,834	75,883,303	GASTOS DE LA DEUDA PUBLICA	0	0
			GASTOS POR COMISIONES	0	0
			APORTACIONES	0	0
			OTROS GASTOS Y FONDOS EXTRAORDINARIOS	1,871,308	0
			GASTOS DE FUNCIONAMIENTO	0	0
			RESTRICIONADOS, APORTACIONES, RETENCIONES, OBLIGACIONES Y ASIGNACIONES	1,871,308	0
			PROVISIONES	0	0
			FORMACION DE RESERVACIONES	0	0
			FONDO DE RESERVACIONES DE RESERVACIONES POR RIESGO DE DEVALUACION Y INSOLVENCIA	0	0
			DETERMINADO Y RESOLUCION	0	0
			AUMENTO DE RESERVACIONES DE RESERVACIONES	0	0
			GASTOS DE FUNCIONAMIENTO	0	0
			GASTOS DE FUNCIONAMIENTO	0	0
			OTROS GASTOS	0	0
			INVERSION PUBLICA	0	0
			INVERSION PUBLICA NO CAPITALIZABLES	0	0
			TOTAL DE GASTOS Y OTROS PERDIDAS	91,091,694	71,828,779
			RESERVA NETO DEL EJERCICIO	-1,144,779	1,585,904

LEONARDO ALVARADO TOLIBO
 AUDITOR SUPERIOR DEL ESTADO



L.E. GEORGINA CORTES RAMIREZ
 TITULAR DE LA UNIDAD DE ADMINISTRACIÓN



2013-2014

Compte de la Hacienda Pública Estatal 2013
Gobierno del Estado de Oaxaca
Estado de Variación de la Hacienda Pública
Del 1° de enero al 31 de diciembre de 2013 y 2014
(Pesos)



18, 162 - AUDITORIA SUPERIOR DEL ESTADO DE OAXACA

Concepto	Hacienda Pública / Patrimonio			Ajustes por Corrección de Valor	Total
	Contribuido	General			
		Ejerc. Ant.	Del Ejercicio		
Identificaciones de Variaciones de Ejercicios Anteriores	0	0	0	0	0
CAMBIOS EN POLÍTICAS CONTABLES	0	0	0	0	0
CAMBIOS POR ERRORES CONTABLES	0	0	0	0	0
Patrimonio Neto Inicial Ajustado del Ejercicio	-181,342	0	0	0	-181,342
APORTACIONES	0	0	0	0	0
DONACIONES DE CAPITAL	0	0	0	0	0
ACTUALIZACIONES DEL PATRIMONIO	-181,342	0	0	0	-181,342
Variaciones de la Hacienda Pública / Patrimonio Neto del Ejercicio	0	0	15,329,740	0	15,329,740
RESULTADOS DEL EJERCICIO: (INGRESOS/ DESAHORROS)	0	0	0	0	0
RESULTADOS DE EJERCICIOS ANTERIORES	0	0	15,329,740	0	15,329,740
REVALUOS	0	0	0	0	0
RESERVAS	0	0	0	0	0
Hacienda Pública / Patrimonio Neto Final del Ejercicio 2014	-181,342	0	15,329,740	0	15,148,398
Cambios en la Hacienda Pública / Patrimonio Neto del Ejercicio 2013	4,877,322	0	0	0	4,877,322
APORTACIONES	0	0	0	0	0
DONACIONES DE CAPITAL	0	0	0	0	0
ACTUALIZACIONES DEL PATRIMONIO	4,877,322	0	0	0	4,877,322
Variaciones de la Hacienda Pública / Patrimonio Neto del Ejercicio	0	0	15,353,842	0	15,353,842
RESULTADOS DEL EJERCICIO: (INGRESOS/ DESAHORROS)	0	0	0	0	0
RESULTADOS DE EJERCICIOS ANTERIORES	0	0	15,353,842	0	15,353,842
REVALUOS	0	0	0	0	0
RESERVAS	0	0	0	0	0
Saldo Neto en la Hacienda Pública / Patrimonio 2013	4,877,322	0	15,353,842	0	20,231,164

LE CAMPESANO URBIANO TOLEDO
AUDITOR SUPERIOR DEL ESTADO



AUDITOR SUPERIOR
DEL ESTADO

LA GEORQUINA COSME MENDOZA
TITULAR DE LA UNIDAD DE ADMINISTRACIÓN



2010-2018

Cuenta de la Hacienda Pública Estatal 2015
 Gobierno del Estado de Oaxaca
 Estado de Cuentas en la Situación Financiera
 Del 1° de enero al 31 de diciembre de 2015 y 2014
 (Pesos)



LIBRO 122 - AUDITORIA SUPERIOR DEL ESTADO DE OAXACA

CONCEPTO	ORIGEN	APLICACIÓN	CONCEPTO	ORIGEN	APLICACIÓN
ACTIVO	4,441,370	1,924,545	PASIVO		
ACTIVO CIRCULANTE	2,824,049	2,824,049	PASIVO CIRCULANTE	4	2,824,024
DIRECHOS Y TÍTULOS (A/R)	0	1,811,874	CUENTAS POR PAGAR A CORTO PLAZO	4	1,826,469
DIRECHOS A SOCIEDADES PRIVATIVAS O EQUIVALENTES	2,824,049	0	DOCUMENTOS POR PAGAR A CORTO PLAZO	4	1,204,000
DIRECHOS A SOCIEDADES O SERVICIOS	0	0	PERCEPCIÓN A CORTO PLAZO DE LA DEUDA PÚBLICA A LARGO PLAZO	0	0
INVENTARIOS	0	0	TÍTULOS Y BONOS A CORTO PLAZO	0	0
ALMACENES	0	0	PASIVOS DIFERIDOS A CORTO PLAZO	0	0
ESTIMACIÓN POR PERDIDA O DETERIORO DE ACTIVOS CIRCULANTES	0	0	FONDOS Y BONES DE TERCEROS ENCARGADOS Y/O ADMINISTRADOS A CORTO PLAZO	0	0
OTROS ACTIVOS CIRCULANTES	0	0	PROVISIONES A CORTO PLAZO	0	0
ACTIVO NO CIRCULANTE	1,617,321	1,102,497	OTROS PASIVOS A CORTO PLAZO	0	0
INVERSIONES FINANCIERAS DE LARGO PLAZO	0	0	PASIVO NO CIRCULANTE	0	0
DIRECHOS A SOCIEDADES PRIVATIVAS O EQUIVALENTES A LARGO PLAZO	0	0	CUENTAS POR PAGAR A LARGO PLAZO	0	181
BIENES MATERIALES, INFRAESTRUCTURA Y CONSTRUCCIONES EN PROCESO	1,617,321	0	DOCUMENTOS POR PAGAR A LARGO PLAZO	0	0
BIENES MUEBLES	0	1,833,647	DEUDA PÚBLICA A LARGO PLAZO	0	0
ACTIVOS INTANGIBLES	0	1,74,908	PASIVOS DIFERIDOS A LARGO PLAZO	0	0
DEPRECIACIÓN, DETERIORO Y AMORTIZACIÓN NO RELACIONADA CON EL INTANGIBLE	0	0	FONDOS Y BONES DE TERCEROS ENCARGADOS Y/O ADMINISTRADOS A LARGO PLAZO	0	0
ACTIVOS DIFERIDOS	0	0	PROVISIONES A LARGO PLAZO	0	0
ESTIMACIÓN POR PERDIDA O DETERIORO DE ACTIVOS NO CIRCULANTES	0	0	NACIONAL PÚBLICA/ PATRIMONIO	1,128,474	0
OTROS ACTIVOS NO CIRCULANTES	0	0	NACIONAL PÚBLICA/ PATRIMONIO CONTINGENTE	1,128,474	0
			APORTACIONES	0	0
			DEDUCCIONES DE CAPITAL	0	0
			ACTUALIZACIÓN DE LA NACIONAL PÚBLICA/ PATRIMONIO	1,128,474	0
			NACIONAL PÚBLICA/ PATRIMONIO DEMORADO	0	181,000
			RESULTADOS DE EJERCICIO (AJUSTES) DE AJUSTES	0	0
			REVALUACIONES DE EJERCICIO (AJUSTES) DE AJUSTES	0	181,000
			REVALUACIONES DE EJERCICIO (AJUSTES) DE AJUSTES	0	0
			RESERVAS	0	0
			REVALUACIONES DE MONEDA DE EJERCICIO (AJUSTES) DE AJUSTES	0	0
			EXCESO O INSUFICIENCIA EN LA ACTUALIZACIÓN DE LA DEUDA PÚBLICA/ PATRIMONIO	0	0
			DEUDA PÚBLICA/ PATRIMONIO	0	0
			REVALUACIONES DE MONEDA DE EJERCICIO (AJUSTES) DE AJUSTES	0	0
			RESULTADO POR TRÁNSITO DE ACTIVOS NO MONETARIOS	0	0
			Resultados del Ejercicio (Ajustes) de Ajustes	0	1,180,075
			Total	1,128,474	1,180,075

 LE CARLOS RIVERA TOLEDO
 AUDITOR SUPERIOR DEL ESTADO



 LA GEORGINA CORTES MONDOZA
 TITULAR DE LA UNIDAD DE ADMINISTRACIÓN

Código	Descripción de Actividades	Presupuesto (COP)	Ejecución (COP)
Participaciones y Apoyos Participaciones Apoyos Convocatorias	Participaciones Apoyos Convocatorias	80.600.000,00	81.000.000,00
Transferencias, Subsidios e Incentivos a Diferentes Niveles de Gobierno y Entidades Transferencias e Incentivos a Diferentes Niveles de Gobierno Subsidios e Incentivos	Transferencias e Incentivos a Diferentes Niveles de Gobierno Subsidios e Incentivos	80.270.000,00	81.800.000,00
Transferencias e Incentivos a Diferentes Niveles de Gobierno Subsidios e Incentivos Transferencias e Incentivos a Diferentes Niveles de Gobierno Subsidios e Incentivos	Transferencias e Incentivos a Diferentes Niveles de Gobierno Subsidios e Incentivos	1.600.000,00	1.600.000,00
Participaciones y Apoyos Participaciones Apoyos Convocatorias	Participaciones Apoyos Convocatorias	1.570.000,00	4.116.200,00
Transferencias, Subsidios e Incentivos a Diferentes Niveles de Gobierno y Entidades Transferencias e Incentivos a Diferentes Niveles de Gobierno Subsidios e Incentivos	Transferencias e Incentivos a Diferentes Niveles de Gobierno Subsidios e Incentivos	4.100.000,00	4.100.000,00
Transferencias, Subsidios e Incentivos a Diferentes Niveles de Gobierno y Entidades Transferencias e Incentivos a Diferentes Niveles de Gobierno Subsidios e Incentivos	Transferencias e Incentivos a Diferentes Niveles de Gobierno Subsidios e Incentivos	4.090.000,00	4.090.000,00
Transferencias, Subsidios e Incentivos a Diferentes Niveles de Gobierno y Entidades Transferencias e Incentivos a Diferentes Niveles de Gobierno Subsidios e Incentivos	Transferencias e Incentivos a Diferentes Niveles de Gobierno Subsidios e Incentivos	4.080.000,00	4.080.000,00



SECRETARIA DE ADMINISTRACIÓN DEL ESTADO DE COAGUA

[Signature]
 DIRECTOR GENERAL DE ADMINISTRACIÓN DEL ESTADO



2013-2018

Cuenta de la Hacienda Pública Estatal 2015
 Gobierno del Estado de Oaxaca
 Estado Analítico del Activo
 Del 1° de enero al 31 de diciembre de 2015
 (Pasa)

Unidad: AUDITORIA SUPERIOR DEL ESTADO DE OAXACA



DESCRIPCION	SALDO INICIAL	PERIODO		SALDO FINAL	FLUJO
		CARGOS	ABONOS		
ACTIVO					
ACTIVO CIRCULANTE					
EFFECTIVO Y EQUIVALENTES	3,433,849	338,278,762	120,093,304	3,125,846	-3,894,469
DERECHO A RECIBIR EFECTIVO O EQUIVALENTES	1,081,889	90,118,747	88,446,852	1,104,781	1,021,894
DERECHO A RECIBIR SERVICIOS	3,830,914	28,688,000	10,194,059	4,014,616	3,124,349
RESERVAS	---	---	---	---	---
AVANZOS	---	---	---	---	---
ESTIMACION POR PERDIDA O DETERIORO DE ACTIVOS CIRCULANTES	---	---	---	---	---
OTROS ACTIVOS CIRCULANTES	---	---	---	---	---
ACTIVO NO CIRCULANTE					
INVERSIONES FINANCIERAS DE LARGO PLAZO	37,374,369	6,756,480	4,876,823	38,253,893	1,837,325
FINANCIERAS NO CIRCULANTES O EQUIVALENTES A LARGO PLAZO	---	---	---	---	---
BENEFICIOS INMUEBLES, INFRAESTRUCTURA Y CONSTRUCCIONES EN PROCESO	---	---	---	---	---
BENEFICIOS MUEBLES	1,184,822	---	2,104,411	---	-919,589
ACTIVOS INTANGIBLES	14,117,369	8,884,649	2,712,881	24,031,227	9,813,447
DEPRECIACION, DETERIORO Y AMORTIZACION ACUMULADA DE BIENES INTANGIBLES	---	174,800	---	174,800	174,800
ACTIVOS DIFERIDOS	---	---	---	---	---
ESTIMACION POR PERDIDA O DETERIORO DE ACTIVOS NO CIRCULANTES	---	---	---	---	---
OTROS ACTIVOS NO CIRCULANTES	---	---	---	---	---

ACTIVO CIRCULANTE 5,515,738 INVERSIONES FINANCIERAS DE LARGO PLAZO 45,010,373 ACTIVOS INTANGIBLES 24,031,227 OTROS ACTIVOS NO CIRCULANTES 0 TOTAL ACTIVO 73,557,338

 LEANDRO ALTAMIRANO TOLEDO
 AUDITOR SUPERIOR DEL ESTADO



 LA SECRETARÍA DE ECONOMÍA
 TITULAR DE LA UNIDAD DE ADMINISTRACIÓN



2014-2016

Cometa de la Hacienda Pública Estatal 2016
 Gobierno del Estado de Oaxaca
 Estado Anual de la Deuda y Otros Pasivos
 Del 1° de enero al 31 de diciembre de 2015
 (Pesos)

UR 102 - AUDITORIA SUPERIOR DEL ESTADO DE OAXACA

OAXACA 2024
el gobierno para todos

DENOMINACIÓN DE LAS DEUDAS		MONEDA DE CONTRATACIÓN	INSTITUCIÓN O PAÍS ACREEDOR	SALDO INICIAL DEL PERIODO	SALDO FINAL DEL PERIODO
DEUDA PÚBLICA					
Corto Plazo					
Deuda Interna					
Instituciones de Crédito		PESOS	MEXICO	000	000
Títulos y Valores					
Amendamientos Financieros					
Deuda Externa					
Organismos Financieros Internacionales		0	0	0000	0000
Deuda Bilateral					
Títulos y Valores					
Amendamientos Financieros		0	0	0000	0000
Subtotal a Corto Plazo					
Largo Plazo					
Deuda Interna					
Instituciones de Crédito		PESOS	MEXICO	000	000
Títulos y Valores					
Amendamientos Financieros					
Deuda Externa					
Organismos Financieros Internacionales		0	0	0000	0000
Deuda Bilateral					
Títulos y Valores					
Amendamientos Financieros		0	0	0000	0000
Subtotal a Largo Plazo					
OTROS PASIVOS					
OTROS		PESOS	MEXICO	000	000
SUBTOTAL OTROS PASIVOS					
TOTAL DEUDA Y OTROS PASIVOS					

Firma 2/1



INFORME DE CUENTA PÚBLICA 2015



Ernie Pizango

INFORME SOBRE PASIVOS CONTINGENTES DEL 1 DE ENERO AL 31 DE DICIEMBRE DEL 2015

“NO APLICABLE”.

Nota: En caso de no existir pasivo arcaar la leyenda “NO APLICABLE”.

NOTAS AL ESTADO DE SITUACION FINANCIERA

Activo

Efectivo y Equivalentes

1. El saldo representa el monto de las cuentas bancarias que se abrieron en el ejercicio 2015 para el manejo de los recursos de acuerdo al concepto por la que fueron creadas y que se integra de la siguiente manera.

HSBC 2012	
4054449400 SUPERVISION Y VIOLANCIA	\$179,165.91
HSBC 2015	
4057803089 SERVICIOS PERSONALES 2015	1,595,789.36
4057803371 GASTOS DE OPERACION 2015	756,986.17
4057803397 FONDO REVOLVENTE 2015	402,673.47
4058099389 SERVICIOS PERSONALES PRIORIS	123,953.07
4059026694 GASTOS DE OPERACION PRIORIS	21.95
4056096702 FONDO REVOLVENTE PRIORIS	0.59
TOTAL	\$3,068,580.53

Así como el depósito en garantía por un importe de: \$ 36,200.00 a María del Carmen Pérez Pasada

Derechos a recibir Efectivo o Equivalentes

- Esta integrada por el saldo de la cuenta de gastos a comprobar que refleja el importe de los cheques expedidos o transferencias bancarias a nombre de funcionarios el cual está pendiente el reintegro correspondiente.
- Así mismo agrupa el importe de las retenciones en nómina del mes Diciembre 2015 y cuya cancelación se efectúa en el mes siguiente.

CONCEPTO	IMPORTE
GASTOS POR COMPROBAR	125,376.97
PROVISIONES DE TERCEROS	3,50726.46
OTROS DEUDORES	593,712.48
TOTAL	4,022,615.91

Disponibles para su Transformación o Consumo (Inventarios)

4. **NO APLICA**

Inversiones Financieras

6. **NO APLICA**

Bienes Muebles e Inmuebles

8. Está constituido por el importe de las adquisiciones en el rubro de gastos de inversión realizadas en los ejercicios anteriores tanto con el recurso estatal como federal, los cuales se encuentran en buen estado con la finalidad de cubrir medianamente las necesidades de esta Auditoría Superior del Estado.

Dicho activo se encuentra clasificado de la siguiente manera:

	BIENES MUEBLES
ACTIVOS NO CIRCULANTES	2,371,889.21
MUEBLES DE ORIGEN Y ESTANTERIA	
EQUIPO DE COMPUTO Y TECNOLOGIAS DE INFORMACION	8,098,343.98
OTROS MOBILIARIOS Y EQUIPOS DE ADMINISTRACION	195,875.86
EQUIPOS Y APARATOS AUDIOVISUALES	196,876.47
CAMARAS FOTOGRAFICAS Y DE VIDEO	35,535.38
AUTOMOVILES Y CARROES	8,088,584.00
OTROS EQUIPOS DE TRANSPORTES	48,808.85
SISTEMA DE AIRE ACONDICIONADO	36,787.26
EQUIPO DE COMUNICACION Y TELECOMUNICACION	124,736.03
HEERRAMIENTAS Y MAQUINAS	64,872.53
OTROS EQUIPOS	4,218,865.84
ACTIVOS INTANGIBLES	
SOFTWARE	174,500.00
TOTAL ACTIVO	18,212,877.89

Estimaciones y Deterioros

9. **NO APLICA.**

Otros Activos

10. **NO APLICA.**

Pasivo

1. La afectación contable correspondiente a los importes de las retenciones tratadas en nómina al momento de provisionar el pago de la misma cuya cancelación se realiza al efectuar el entero en el próximo mes a sus respectivos beneficiarios, así como el saldo por pagar a los diversos proveedores por adquisición de bienes por la prestación de servicios y el saldo mínimo por los intereses bancarios que generan las cuentas bancarias.

Dichas cuentas son las siguientes:

Cuentas por pagar a corto plazo	
Descripción	Importe
Otras prestaciones sociales y economías por pagar a C.P.	528,787.20
Deudas por adquisición de bienes y contratación de servicios por pagar a C.P.	294,944.43
Tránsferencias internas y asignaciones al sector público	3,390,478.18
Retenciones de impuestos por pagar a C.P.	1,003,789.33
Retenciones del sistema de seguridad social por pagar a C.P.	662,683.04
Otras retenciones y contribuciones por pagar a C.P.	3,402.01
Fondos rotatorios por pagar a C.P.	488,000.00
Otras cuentas por pagar a C.P.	583,793.36
TOTAL	7,127,218.16

2. Representa las inversiones realizadas en ejercicios anteriores y que constituyen el patrimonio de este órgano de fiscalización por el importe de \$ 15,353,842.47; así como el incremento en el presente ejercicio de 5,581,092.86.

Y un decremento por el importe de \$ 1, 722,808.33 por disminución de bienes por perdida.

4) NOTAS AL ESTADO DE ACTIVIDADES

Ingresos de Gestión

1. Esta cantidad de los rubros de TRANSFERENCIAS INTERAS Y ASIGNACIONES AL SECTOR PÚBLICO, al cual está constituido de la siguiente manera:

DESCRIPCIÓN	IMPORTE	NATURALEZA
SERVICIOS PERSONALES	89,405,316.13	H
GASTOS DE OPERACIÓN	4,136,848.15	H
PROVISIONAL ADICIONAL	2,005,148.34	H
GASTOS PROPIOS	4,587,341.24	H
FONDO REVOLVENTE	3,384,519.20	H
SERVICIOS PERSONALES PRECIS	2,798,487.26	H
ASIGNACIÓN CONTABLE	3,087,000.10	H
TOTAL	102,480,833.58	

Gastos y Otras Fuentes:

1. Este rubro está constituido por Asignaciones al Sector Público y Pensiones, los cuales reflejan las siguientes cantidades:

DESCRIPCIÓN	IMPORTE	NATURALEZA
ASIGNACIONES PRESUPUESTARIAS AL PODER LEGISLATIVO	80,338,195.89	D
PENSIONES	1,687,841.84	D
DISMINUCIÓN DE BIENES POR PERDIDA, OBSCURECENCIA Y DETRICTORO	1,571,566.33	D
TOTAL	83,597,604.06	

III) NOTAS AL ESTADO DE VARIACIÓN EN LA HACIENDA PÚBLICA

1. El saldo representado en el rubro de Patrimonio Contribuido se integra de la siguiente manera:

Descripción	Monto	Naturaleza
Decrementos		
Valores Transferidos	-151,342.00	H
Incrementos		
Veículos Terrestres	2,366,800.00	H
Mobiliario y Equipo de Oficina	265,876.20	H
Equipo de Computo y Transferidas de la Administración	1,229,094.61	H
Clasificación Fotográficas y de Video	20,178.72	H
Sistema de Aire Acondicionado, Calefacción y de Refrigeración Industrial y Comercial	36,767.36	H
Otros Equipos	1,218,656.94	H
TOTAL	4,977,431.73	

2. El saldo del Patrimonio Generado representa las inversiones realizadas en el ejercicio 2015, el cual se integra de la siguiente manera:

Descripción	Monto	Naturaleza
RESULTADO DE EJERCICIOS ANTERIORES		
Valores Transferidos	412,400.00	H
Patrimonio	13,020,263.47	H
Equipo de Computación	1,921,159.00	H
TOTAL	15,353,842.47	

70) Notas al Estado de Flujos de Efectivo

Efectivo y equivalentes

1. El saldo que genera el flujo de Efectivo en el rubro de la cuenta de efectivo y equivalentes es de:

	2015	2014
Transferencias Internas y Asignaciones al Sector Público	-1,114,770.33	1,905,803.56
Total de efectivo y equivalentes	-1,114,770.33	1,905,803.56

2. NO APLICA.

3. NO APLICA.

V) CONCILIACION ENTRE LOS INGRESOS PRESUPUESTARIOS Y CONTABLES, ASI COMO ENTRE LOS EGRESOS PRESUPUESTARIOS Y LOS GASTOS CONTABLES.

UR:102.- AUDITORIA SUPERIOR DEL ESTADO DE OAXACA Conciliación entre los Ingresos Presupuestarios y Contables Correspondiente del 1 de enero al 31 de Diciembre de 2015		
1. Ingresos Presupuestarios		\$82,476,656.65
2. Más Ingresos contables no presupuestarios		\$4,177.30
Incremento por variación de Inventarios	0.00	
Disminución del exceso de estimaciones por pérdida o detorno a obsolescencia	0.00	
Disminución del exceso de provisiones	0.00	
Otros ingresos y beneficios varios	0.00	
Otros ingresos contables no presupuestarios	4,177.30	
3. Menos Ingresos presupuestarios no contables		0.00
Productos de capital	0.00	
Aprovechamientos capital	0.00	
Ingresos derivados de financiamientos	0.00	
Otros Ingresos presupuestarios no contables	0.00	
4. Ingresos Contables		\$82,480,833.96
UR:102.- AUDITORIA SUPERIOR DEL ESTADO DE OAXACA		
Conciliación entre los Egresos Presupuestarios y los Gastos Contables		
Correspondiente del 01 de enero al 31 de Diciembre de 2015		
1. Total de egresos (presupuestarios)		\$82,476,656.65
2. Menos egresos presupuestarios no contables		0.00
Mobiliario y equipo de oficina	0.00	
Equipo de cómputo y tecnologías de la información	0.00	
Equipo Audiovisual	0.00	
Automóviles y Camionetas	0.00	
Otros Mobiliarios y Equipos de Administración	0.00	
Otros Egresos Presupuestarios No Contables	0.00	
3. Más Gastos Contables No Presupuestarios		1,118,947.30
Estructuras, depreciaciones, depósitos, obsolescencia y amortizaciones	0.00	
Provisiones	0.00	
Disminución de inventarios	0.00	
Aumento por insuficiencia de salidas por pérdidas o descuentos u rebuena	0.00	
Aumento por insuficiencia de provisiones	0.00	
Otros Gastos	0.00	
Otros Gastos Contables No Presupuestarios	1,118,947.30	
4. Total de Gasto Contable		\$83,595,603.96

03 NOTAS DE MEMORIA

Las cuentas que se manejan para efectos de este documento son las siguientes:

- ◆ Cuentas de Orden Contables:
NO APLICA

- ◆ Cuentas de Orden Presupuestarias:

- Cuentas de Ingresos:
NO APLICA

- Cuentas de Egresos:
 - PRESUPUESTO DE EGRESOS APROBADO
 - PRESUPUESTO DE EGRESOS MODIFICADO
 - PRESUPUESTO DE EGRESOS COMPROMETIDO
 - PRESUPUESTO DE EGRESOS DEVENGADO
 - PRESUPUESTO DE EGRESOS EJERCIDO
 - PRESUPUESTO DE EGRESOS PAGADO
 - PRESUPUESTO DE EGRESOS POR COMPROMETER
 - PRESUPUESTO DE EGRESOS POR EJERCER
 - PRESUPUESTO DE EGRESOS POR PAGAR



C) NOTAS DE GESTIÓN ADMINISTRATIVA

1. Introducción

Se trata de un Órgano Autónomo de Fiscalización Superior del Congreso del Estado de Oaxaca que cuenta con:

Misión:

Somos un Órgano del Honorable Congreso del Estado que con Autonomía Presupuestal, Técnica y de Gestión tiene a su cargo la Revisión y Fiscalización de las Cuentas Públicas de los Poderes del Estado y Municipios, así como su gestión Financiera, en el laberinto profesional que vivimos la correcta aplicación de los Recursos Públicos y el desempeño de los entes fiscalizables, conforme a los principios de posterioridad, anualidad, legalidad, defensividad, imparcialidad y contabilidad, con honestidad y transparencia para beneficio de la sociedad oaxaqueña.

Valores:

Ser el Órgano del Honorable Congreso del Estado que proporcione a la sociedad Oaxaqueña certeza y credibilidad en la rendición de cuentas y fiscalización del ejercicio de los recursos públicos, que promueva con sus acciones la mejora continua en la gestión gubernamental con Honestidad y Transparencia.

2. Panorama Económico y Financiero

La Auditoría, para la realización de sus funciones de revisión y fiscalización, contará con lo siguiente:

1. Los Ingresos que perciba conforme al Presupuesto de Egresos del Estado:

- Servicios Personales
- Gastos de Operación
- Fondo Revertible
- Así también con aportaciones de Recurso Federal:
- Servicios Personales
- Gastos de Operación
- Fondo Revertible

3. Autorización e Historia

Inicio de Operaciones:

No. De Período Oficial: Decreto 808

Fecha de Inicio de Actividades según Decreto: Extra 30/04/2008; Fecha de Publicación: 23/04/2008

Modificaciones y Reformas a las disposiciones del decreto de creación
No. de Período Of. De la última Modificación: 27; Fecha de Publicación: 04/07/2009

4. Organización y Objeto Social



2010 - 2015

a) **Dejato General**
Revisar y Fiscalizar los informes de avance de gestión financiera y la cuenta pública de los poderes del estado y municipio, vigilando la correcta aplicación de los recursos públicos, conforme a los principios de posteridad, seriedad, legalidad, definitividad, imparcialidad y corresponsabilidad, manteniendo esto con Honestidad y Transparencia.

b) **Principal actividad**
Con Fundamento en el Artículo 55 bis de la Constitución Política del Estado Libre y Soberano de Oaxaca, la Auditoría Superior del Estado es el Órgano Técnico del Congreso que tiene a su cargo la revisión y fiscalización de la Cuenta Pública de los poderes del Estado, Municipios, entes públicos y autónomos que ejerzan recursos públicos y en general, cualquier entidad, persona física o moral, pública o privada que haya recaudado, administrado, manejado o ejercido recursos públicos.

c) **Ejercicio fiscal**
Enero a Diciembre 2015.

d) **Régimen Jurídico**
Persona Moral no Contribuyente de acuerdo al Artículo 93 LISR

e) **Consideraciones fiscales del ente:** revelar el tipo de contribuciones que este obligado a pagar o retener.

El ente cuenta con las siguientes obligaciones fiscales:

1. Presentar la declaración y pago provisional mensual de retenciones de Impuesto Sobre la Renta (ISR) por sueldos y salarios.
2. Presentar la declaración anual de Impuesto Sobre la Renta (ISR) donde informen sobre los pagos y retenciones de servicios profesionales. (Personas morales).
3. Informar anualmente los pagos y retenciones por sueldos y salarios o arrendados a salarios.
4. Presentar la declaración y pago provisional mensual de Impuesto Sobre la Renta (ISR) por las retenciones realizadas a los trabajadores asimilados a salarios.
5. Informar anualmente el Subsidio para el empleo entregado.
6. Presentar la declaración y pago provisional mensual de Impuesto Sobre la Renta (ISR) por las retenciones realizadas por servicios profesionales.
7. Presentar la declaración anual de Impuesto Sobre la Renta (ISR) donde se informe sobre las retenciones efectuadas por pagos de rentas de bienes inmuebles.
8. Presentar la declaración y pago provisional mensual de las retenciones de Impuesto Sobre la Renta (ISR) realizadas por el pago de rentas de bienes inmuebles.
- 9) Estructura organizacional básica.



2010 - 2016

AUDITORIA SUPERIOR DEL ESTADO
DE GUATEMALA

CUENTA PÚBLICA |
ESTADO DE GUATEMALA |

2015

*** Anexo 1**

- g) Fideicomisos, mandatos y arrendos de los cuales es fideicomitente o fiduciario
No aplica

6. Bases de Preparación de los Estados Financieros

- a) A partir del 31 de Diciembre del 2011 se ha estado trabajando conjuntamente con la implementación del sistema contable que permitirá adecuarse a la normativa Contable Vigente para el ejercicio.
- b) La información financiera es emitida por los reportes del sistema contable implementado para la amortización de la Contabilidad Gubernamental.
- c) Postulados Básicos
- 1) SUSTANCIA ECONOMICA
 - 2) ENTES PUBLICOS
 - 3) EXISTENCIA PERMANENTE
 - 4) REVELACION SUFICIENTE
 - 5) IMPORTANCIA RELATIVA
 - 6) REGISTRO E INTEGRACION PRESUPUESTARIA
 - 7) CONSOLIDACION DE LA INFORMACION FINANCIERA
 - 8) DEVENGO CONTABLE
 - 9) VALUACION
 - 10) DUALIDAD ECONOMICA
 - 11) CONSISTENCIA
- d) Normatividad supletoria: En caso de emplear varios grupos de normatividades (normatividad supletorias), deberán realizar la justificación razonable correspondiente
NO APLICA
- d) Para las entes que por primera vez estén implementado la base del devengado de acuerdo a la Ley de Contabilidad, deberán:
- ◆ Revisar las nuevas políticas de reconocimiento
 - ◆ Su plan de implementación
 - ◆ Revisar los cambios en las políticas, la clasificación y medición de las mismas, así como su impacto en la información financiera



2010 - 2015

AUDITORÍA SUPERIOR DEL ESTADO
DE OAXACA

CUENTA PÚBLICA | 2015
ESTADO DE OAXACA

◆ Presentar los últimos estados financieros con la normatividad anteriormente utilizada con las nuevas políticas para fines de comparación en la transición a la base devengada.
NO APLICA

6. Políticas de Contabilidad Significativas

- a. cuentas Contables: Manera el nombre de las cuentas de balance, agrupándolas en las forma siguiente: Activo, Pasivo y Hacienda Pública/ Patrimonio.
En lo que corresponde a la valoración de la Hacienda Pública/ Patrimonio, esta se sujetara a las reglas de valoración que emita la CONAC.
b. Informe sobre la realización de operaciones en el extranjero y de sus efectos en la información financiera gubernamental.
NO APLICA
- c. Método de valoración de la inversión en acciones en el Sector Parastatal.
NO APLICA
- d. Sistema y método de valoración de inventarios.
NO APLICA
- e. Beneficios a empleados: revelar el cálculo de la reserva actuarial, valor presente de los ingresos esperados comparado con el valor presente de la estimación de gastos tanto de los beneficios actuales como futuros.
NO APLICA
- f. Mensualmente se hacen provisiones de ISSS, IMSS y Diversas Prestaciones, que en el mes siguiente se cancelan.
- g. Reservas: objetivo de su creación, monto y plazo.
NO APLICA
- h. Cambios en políticas contables y corrección de errores junto con la revelación de los efectos que se tendrá en la información financiera del ente público, ya sea retrospectivo o prospectivo.
NO APLICA
- i. Se realiza de acuerdo a correcciones de captura en meses anteriores.
- l. De las cuentas bancarias de ejercicios anteriores.

7. Posición en Moneda Extranjera y Protección por Riesgo Cambiario

- a) Activos en moneda extranjera
NO APLICA
- b) Pasivos en moneda extranjera



2010 - 2016

AUDITORIA SUPERIOR DEL ESTADO
DE OAXACA

CUENTA PÚBLICA |
ESTADO DE OAXACA |

2015

NO APLICA

c) Posición en moneda extranjera
NO APLICA

d) Tipo de cambio
NO APLICA

e) Equivalente en moneda nacional
NO APLICA

8. Reporte Analítico del Activo

Debe mostrar la siguiente información:

a) Vista útil o porcentajes de depreciación, deterioro o amortización utilizados en los diferentes tipos de activos.
NO APLICA

b) Cambios en el porcentaje de depreciación o valor residual de los activos.
NO APLICA

c) Importe de los gastos capitalizados en el ejercicio, tanto financieros como de investigación y desarrollo.
NO APLICA

d) Riesgos por tipo de cambio o tipo de interés de las inversiones financieras.
NO APLICA

e) Valor activado en el ejercicio de los bienes construidos por la entidad.
NO APLICA

f) Otras circunstancias de carácter significativo que afecten el activo, tales como bienes en garantía, señalados en embargos, litigios, títulos de inversiones embargados en garantías, baja significativa del valor de inversiones financieras, etc.
NO APLICA

g) Desmantelamiento de Activos, procedimientos, implicaciones, efectos contables
NO APLICA

h) Administración de activos; planeación con el objetivo de que el ente los utilice de manera más efectiva.
NO APLICA

Adicionalmente, se deben incluir las explicaciones de las principales variaciones en el activo, en cuadros comparativos como sigue:



2010 - 2016

AUDITORIA SUPERIOR DEL ESTADO
DE OAXACA

CUENTA PÚBLICA |
ESTADO DE OAXACA

2015

- a) Inversiones en valores.
NO APLICA
- b) Patrimonio de organismos descentralizados.
NO APLICA
- c) Inversiones en empresas de participación mayoritaria.
NO APLICA
- d) Inversiones en empresas de participación minoritaria.
NO APLICA

9. Fideicomisos, Mandatos y Ausilios

Se deberá informar:

- a) Por rano o unidad administrativa que los reporta.
NO APLICA
- b) Existir los de mayor monto de disponibilidad, relacionando aquellos que conforman el 80% de las disponibilidades.
NO APLICA

10. Reporte de la Recaudación

- a) Análisis del comportamiento de la recaudación correspondiente al ente público o cualquier tipo de ingreso, de forma separada los ingresos locales de los federales.
NO APLICA
- c) Proyección de la recaudación e ingresos en el mediano plazo.
NO APLICA

11. Información sobre la Deuda y el Reporte Analítico de la Deuda.

Se informará lo siguiente:

- a) Utilizar al menos los siguientes indicadores: deuda respecto al PIB y deuda respecto a la recaudación tomando, como mínimo, un periodo igual o menor a 5 años.
NO APLICA
- b) Información de manera agrupada por tipo de valor gubernamental o instrumento financiero en la que se considere intereses, comisiones, tasa, parte de vencimiento y otros gastos de la deuda.
NO APLICA

12. Calificaciones otorgadas



2014 - 2015

AUDITORIA SUPERIOR DEL ESTADO
DE OAXACA

CUENTA PÚBLICA |
ESTADO DE OAXACA |

2015

Informar, tanto del ente público como cualquier transacción realizada, que haya sido sujeta a una calificación cediata.

NO APLICA

13. Proceso de Mejora

Se informará de:

a) Principales Políticas de control interno

NO APLICA

b) Medidas de desempeño financiero, metas y alcances.

NO APLICA

14. Información por Segmentos

Cuando se considere necesario se podrá revelar la información financiera de manera segmentada debido a la diversidad de las actividades y operaciones que se realizan los entes públicos, ya que la misma proporcional información acerca de las diferentes actividades operativas en las cuales participa, de los productos o servicios que maneja, de los diferentes áreas geográficas, de los grupos homogéneos con el objetivo de entender el desempeño del ente, evaluar mejor los riesgos y beneficios del mismo, y entendiendo como un todo y sus partes integrantes.

Consecuentemente, esta información contribuye al análisis más preciso de la situación financiera, grados y fuentes de riesgo.

NO APLICA

15. Eventos Posteriores al Cierre

ente público informará el efecto en sus estados financieros de aquellos hechos ocurridos en el periodo posterior al que informe, que proporcionen mayor evidencia sobre eventos que le afectan económicamente y que no se conocían a la fecha de cierre.

NO APLICA

16. Partes Relacionadas

Se debe establecer por escrito que no existen partes relacionadas que pudieran ejercer influencia significativa sobre la toma de decisiones financieras y operativas.

NO APLICA



2010 - 2011

AUDITORIA SUPERIOR DEL ESTADO
DE OAXACA

CUENTA PÚBLICA |
ESTADO DE OAXACA

2015

**17. Responsabilidad sobre la Presentación Razonable de los Estados
Financieros.**

Los Estados Financieros que genera el Ente Público, están rubricados en cada página por El Jefe de Departamento de Recursos Financieros, La Titular de la Unidad de Administración y El Auditor Superior del Estado.



CUENTA PÚBLICA | 2015
AUDITORÍA SUPERIOR DEL ESTADO DE OAXACA

Anexo 1

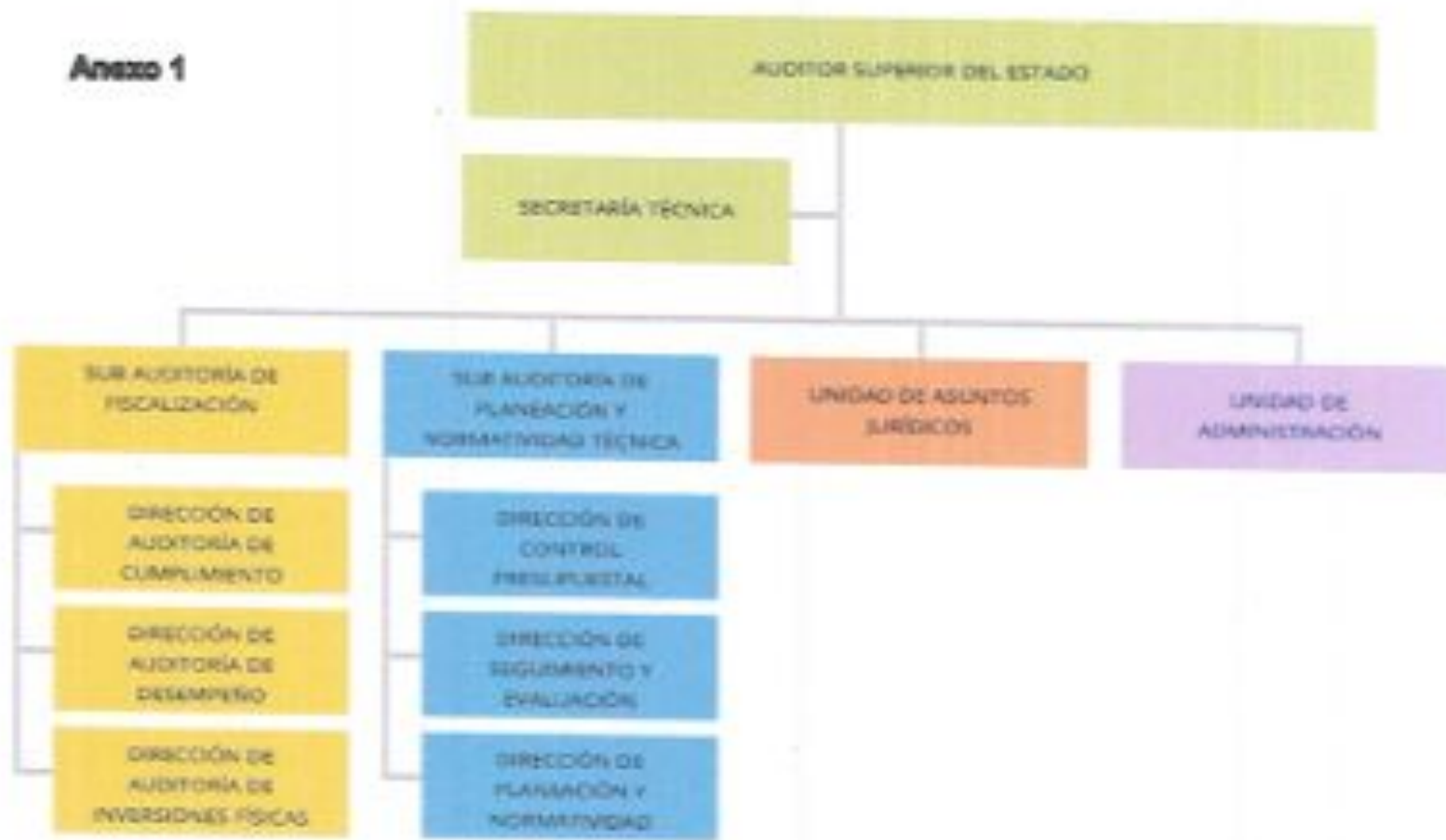



GOVERNMENT OF KARNATAKA
 KARNATAKA GOVT. PRINTERS

CITIZEN PUBLIC SURVEY
ESPANCO ANALITICO DELL'ASPECTO DEL PRESSIONAMENTO DEI BOSS/BOSS
CLASSIFICAZIONE PER OMBRO (CLASSIFICAZIONE CAPITOLO-CORRISPONDENTE)

GOVERNMENT OF KARNATAKA
 BANGALORE, INDIA

DEPARTMENT OF CIVIL SUPPLY

DEPARTMENT	CIVIL SUPPLY		DEPARTMENT OF CIVIL SUPPLY		DEPARTMENT OF CIVIL SUPPLY	
	1	2	3	4	5	6
1. DEPARTMENT OF CIVIL SUPPLY	1.1	1.2	1.3	1.4	1.5	1.6
2. DEPARTMENT OF CIVIL SUPPLY	2.1	2.2	2.3	2.4	2.5	2.6
3. DEPARTMENT OF CIVIL SUPPLY	3.1	3.2	3.3	3.4	3.5	3.6
4. DEPARTMENT OF CIVIL SUPPLY	4.1	4.2	4.3	4.4	4.5	4.6
5. DEPARTMENT OF CIVIL SUPPLY	5.1	5.2	5.3	5.4	5.5	5.6
6. DEPARTMENT OF CIVIL SUPPLY	6.1	6.2	6.3	6.4	6.5	6.6
7. DEPARTMENT OF CIVIL SUPPLY	7.1	7.2	7.3	7.4	7.5	7.6
8. DEPARTMENT OF CIVIL SUPPLY	8.1	8.2	8.3	8.4	8.5	8.6
9. DEPARTMENT OF CIVIL SUPPLY	9.1	9.2	9.3	9.4	9.5	9.6
10. DEPARTMENT OF CIVIL SUPPLY	10.1	10.2	10.3	10.4	10.5	10.6
11. DEPARTMENT OF CIVIL SUPPLY	11.1	11.2	11.3	11.4	11.5	11.6
12. DEPARTMENT OF CIVIL SUPPLY	12.1	12.2	12.3	12.4	12.5	12.6
13. DEPARTMENT OF CIVIL SUPPLY	13.1	13.2	13.3	13.4	13.5	13.6
14. DEPARTMENT OF CIVIL SUPPLY	14.1	14.2	14.3	14.4	14.5	14.6
15. DEPARTMENT OF CIVIL SUPPLY	15.1	15.2	15.3	15.4	15.5	15.6
16. DEPARTMENT OF CIVIL SUPPLY	16.1	16.2	16.3	16.4	16.5	16.6
17. DEPARTMENT OF CIVIL SUPPLY	17.1	17.2	17.3	17.4	17.5	17.6
18. DEPARTMENT OF CIVIL SUPPLY	18.1	18.2	18.3	18.4	18.5	18.6
19. DEPARTMENT OF CIVIL SUPPLY	19.1	19.2	19.3	19.4	19.5	19.6
20. DEPARTMENT OF CIVIL SUPPLY	20.1	20.2	20.3	20.4	20.5	20.6
21. DEPARTMENT OF CIVIL SUPPLY	21.1	21.2	21.3	21.4	21.5	21.6
22. DEPARTMENT OF CIVIL SUPPLY	22.1	22.2	22.3	22.4	22.5	22.6
23. DEPARTMENT OF CIVIL SUPPLY	23.1	23.2	23.3	23.4	23.5	23.6
24. DEPARTMENT OF CIVIL SUPPLY	24.1	24.2	24.3	24.4	24.5	24.6
25. DEPARTMENT OF CIVIL SUPPLY	25.1	25.2	25.3	25.4	25.5	25.6
26. DEPARTMENT OF CIVIL SUPPLY	26.1	26.2	26.3	26.4	26.5	26.6
27. DEPARTMENT OF CIVIL SUPPLY	27.1	27.2	27.3	27.4	27.5	27.6
28. DEPARTMENT OF CIVIL SUPPLY	28.1	28.2	28.3	28.4	28.5	28.6
29. DEPARTMENT OF CIVIL SUPPLY	29.1	29.2	29.3	29.4	29.5	29.6
30. DEPARTMENT OF CIVIL SUPPLY	30.1	30.2	30.3	30.4	30.5	30.6
31. DEPARTMENT OF CIVIL SUPPLY	31.1	31.2	31.3	31.4	31.5	31.6
32. DEPARTMENT OF CIVIL SUPPLY	32.1	32.2	32.3	32.4	32.5	32.6
33. DEPARTMENT OF CIVIL SUPPLY	33.1	33.2	33.3	33.4	33.5	33.6
34. DEPARTMENT OF CIVIL SUPPLY	34.1	34.2	34.3	34.4	34.5	34.6
35. DEPARTMENT OF CIVIL SUPPLY	35.1	35.2	35.3	35.4	35.5	35.6
36. DEPARTMENT OF CIVIL SUPPLY	36.1	36.2	36.3	36.4	36.5	36.6
37. DEPARTMENT OF CIVIL SUPPLY	37.1	37.2	37.3	37.4	37.5	37.6
38. DEPARTMENT OF CIVIL SUPPLY	38.1	38.2	38.3	38.4	38.5	38.6
39. DEPARTMENT OF CIVIL SUPPLY	39.1	39.2	39.3	39.4	39.5	39.6
40. DEPARTMENT OF CIVIL SUPPLY	40.1	40.2	40.3	40.4	40.5	40.6
41. DEPARTMENT OF CIVIL SUPPLY	41.1	41.2	41.3	41.4	41.5	41.6
42. DEPARTMENT OF CIVIL SUPPLY	42.1	42.2	42.3	42.4	42.5	42.6
43. DEPARTMENT OF CIVIL SUPPLY	43.1	43.2	43.3	43.4	43.5	43.6
44. DEPARTMENT OF CIVIL SUPPLY	44.1	44.2	44.3	44.4	44.5	44.6
45. DEPARTMENT OF CIVIL SUPPLY	45.1	45.2	45.3	45.4	45.5	45.6
46. DEPARTMENT OF CIVIL SUPPLY	46.1	46.2	46.3	46.4	46.5	46.6
47. DEPARTMENT OF CIVIL SUPPLY	47.1	47.2	47.3	47.4	47.5	47.6
48. DEPARTMENT OF CIVIL SUPPLY	48.1	48.2	48.3	48.4	48.5	48.6
49. DEPARTMENT OF CIVIL SUPPLY	49.1	49.2	49.3	49.4	49.5	49.6
50. DEPARTMENT OF CIVIL SUPPLY	50.1	50.2	50.3	50.4	50.5	50.6



CUENTA PÚBLICA 2018
ESTUDIO ANALÍTICO DEL EJERCICIO DEL PRESUPUESTO DE EGRESOS
CLASIFICACIÓN ECONÓMICA (POR TIPO DE GASTO)

Oficina General de
Fiscalía del Estado
Lima, Perú

031 EMPLEO A SECTOR PÙBLICO

Código	Descripción	Aprobado 1	Aplicado 2	Reservado 3-4-5	Transferido 6	Presupuesto 7	Modificado 8	Diferencia 9
031	ADMINISTRACIÓN DEL SECTOR PÚBLICO							
1	PERSONAL							
2	OTROS GASTOS							
	TOTAL EJERCICION 180000	2000000	2000000	2000000	2000000	2000000	2000000	411100



CUENTA PÚBLICA 2018
ESTADO ANUALITO DEL EJERCICIO DEL PRESUPUESTO DE EGRESOS
CLASIFICACION ADMINISTRATIVA

Página 381 de 391

0000000
0000000

DE EGRESO A DECRETAR

Cd	Egresos	Fondo		Subfondo		Programa		Proyecto		Total
		1	2	3	4	5	6	7	8	
1	PREVISIONALES									
01	Asignaciones en especie directas	0000000	0000000	0000000	0000000	0000000	0000000	0000000	0000000	0000000
		0000000	0000000	0000000	0000000	0000000	0000000	0000000	0000000	0000000



Chiapas de los Rios
en palabras del pueblo

CUENTA PUBLICA 2015
ESTADO ANUAL DEL EJERCICIO DEL PRESUPUESTO DE EGRESOS
CLASIFICACION FUNCIONAL, FINALIDAD Y FUNCION

Figura 001 (a-08)

08/03/16
15:43:36

EN DÓLARES MEXICANOS

OM	Concepto	Ejercicio 1	Asignación Autorizada 2	Asignación 1-1-15	Compras 3	Total 4	Saldo 5-31-15
002	AUTORES SUPERIOR DEL ESTADO DE CHIAPAS						
1	GOBIERNO	12,500,000	12,500,000	12,500,000	12,500,000	12,500,000	0.00
1	OPERACIÓN						0.00
	TOTAL OPERACION GOBIERNO	12,500,000	12,500,000	12,500,000	12,500,000	12,500,000	0.00

DE ENERO A DICIEMBRE

TÉRMINO	Aprobado 1	Ampliaciones / Reducciones 2	Modificado 3 = (1+2)	Compromiso 4	Ejecutado 5	Saldo 6 = (3-4)
I. PRESUPUESTIVO	10,000,000	0,000,000	10,000,000	10,000,000	10,000,000	0,000,000
II. AUDITORIA SUPLENTE DEL ESTADO DE CHIAPAS	1,000,000	0,000,000	1,000,000	1,000,000	1,000,000	0,000,000
III. ADMINISTRACIÓN Y APOYO	1,000,000	0,000,000	1,000,000	1,000,000	1,000,000	0,000,000
IV. ACTIVO AL PROCESO PRESUPUESTARIO PARA SEGUIR LA EFICIENCIA INSTITUCIONAL	1,000,000	0,000,000	1,000,000	1,000,000	1,000,000	0,000,000
V. APOYO A LA FUNCIÓN PÚBLICA Y DESARROLLO DE LA GESTIÓN	0,000,000	0,000,000	0,000,000	0,000,000	0,000,000	0,000,000
TOTAL GENERAL	10,000,000	0,000,000	10,000,000	10,000,000	10,000,000	0,000,000



Indicadores de Resultados

“NO APLICA”.



Programas y Proyectos de Inversión

“NO APLICA”.



010-0011

Informe de Cuenta Pública 2015
Relación de Bienes Muebles que Componen el Patrimonio
Del 1o. de enero al 31 de diciembre de 2015
(Person)



Ente-Palacio: AUTONOMA SUPLENIR DEL ESTADO DE GUATEMALA

CUENTA	DESCRIPCIÓN DEL BIEN	VALOR UNIT
12001	MUEBLES DE CERCA Y ESTANTEA	2,377,809.00
12002	BIENES DE CÓMPUTO Y DE TECNOLOGÍA DE LA INFORMACIÓN	6,696,344.00
12010	OTROS MOBILIARIOS Y EQUIPOS DE ADMINISTRACIÓN	100,879.00
12021	EQUIPOS Y APARATOS AUDIOVISUALES	100,879.00
12023	CLAVIAS FOTOGRAFICAS Y DE VIDEO	30,036.00
12027	AUTOMÓVILES Y CAMIONES	9,086,084.00
12041	OTROS EQUIPOS DE TRANSPORTE	-40,010.00
12044	SISTEMAS DE AIRE ACONDICIONADO, CALENTACIÓN Y DE REFRIGERACIÓN INDUSTRIAL Y COMERCIAL	36,767.00
12045	EQUIPO DE COMARCACION Y TELECOMUNICACION	124,736.00
12067	HERRAMIENTAS Y UTENSILIOS DE HERRAMIENTA	64,873.00
12069	OTROS RECURSOS	1,278,657.00
12510	SOFTWARE	174,000.00
	SUBA TOTAL:	34,373,497.00



Informe de Cuenta Pública 2015
Relación de Bienes Inmuebles que Componen el Patrimonio
Del 1o. de enero al 31 de diciembre de 2015
(Pesos)



0151 2015
 Este Párrafo: APLICACIÓN SUPLENTE DEL ESTADO DE DEUDA

CÓDIGO	DESCRIPCIÓN DEL BIEN	SEÑAS DE
12019	TIERRAS	0
12020	BENEFICIOS NO RECIBIDOS	0
12021	CONSTRUCCIÓN INMATERIAL EN PROCESO	0
12022	CONSTRUCCIÓN NO INMATERIAL EN PROCESO	0
12023	CONSTRUCCIÓN DE OBRAS PARA EL ABASTECIMIENTO DE AGUA, PETRÓLEO, GAS, ELECTRICIDAD Y TELECOMUNICACION	0
12024	OBRA DE TERRENO Y CONSTRUCCIÓN DE OBRAS DE SANEAMIENTO EN PROCESO	0
12025	CONSTRUCCIÓN DE VÍAS DE COMUNICACIÓN EN PROCESO	0
12026	OBRAS CONSTRUCCIONES DE INGENIERÍA CIVIL U OBRAS PEQUEÑAS EN PROCESO	0
12027	INSTALACIONES Y EQUIPAMIENTO EN CONSTRUCCIONES EN PROCESO	0
12028	TRABAJOS DE ACABADOS EN EDIFICACIONES Y OTROS TRABAJOS ESPECIALIZADOS EN PROCESO	0
12029	INSPECCIÓN SUPERVISORIAL EN PROCESO	0
12030	INSPECCIÓN NO HABITACIONAL EN PROCESO	0
12031	CONSTRUCCIÓN DE OBRAS PARA EL ABASTECIMIENTO DE AGUA, PETRÓLEO, GAS, ELECTRICIDAD Y TELECOMUNICACION	0
12032	OBRA DE TERRENO Y CONSTRUCCIÓN DE OBRAS DE SANEAMIENTO	0
12033	CONSTRUCCIÓN DE VÍAS DE COMUNICACIÓN EN PROCESO	0
12034	OBRAS CONSTRUCCIONES DE INGENIERÍA CIVIL U OBRAS PEQUEÑAS EN PROCESO	0
12035	INSTALACIONES Y EQUIPAMIENTO EN CONSTRUCCIONES EN PROCESO	0
12036	TRABAJOS DE ACABADOS EN EDIFICACIONES Y OTROS TRABAJOS ESPECIALIZADOS EN PROCESO	0
12037	GRUPOS BIENES INMUEBLES	0
SUBTA TOTAL:		0
\$		0



INFORME DE CUENTA PÚBLICA 2015



AUDITORIA SUPERIOR DEL ESTADO DE OAXACA

Relación de Cuentas Bancarias Productivas Específicas

Relación de Cuentas Bancarias Productivas Específicas		
FONDO, PROGRAMA O CONVENIO	DATOS DE LA CUENTA BANCARIA	
	INSTITUCIÓN BANCARIA	NÚMERO DE CUENTA
ASE PROFIS Servicios Personales 2015	HSBC MÉXICO S.A.	4058096698
ASE PROFIS Gastos de operación 2015	HSBC MÉXICO S.A.	4058096694
ASE PROFIS Fondo Reviviente 2015	HSBC MÉXICO S.A.	4058096702
ASE Amortización Contable 2015	HSBC MÉXICO S.A.	4058096637